ఇతర రాష్ట్రాలు, ప్రపంచ దేశాల ముఖ్యమైన పరిణామాలు
సామాజిక, ఆర్థిక, రాజకీయ పుస్తక సమీక్షలు
ప్రతి ఆదివారం 'వార్త' మెయిన్‌లో ఒక పూర్తి పేజీ

తెలుగు జాతీయ దినపత్రిక
వార్త

epaper.vaartha.com WWW.VAARTHA.COM

అనంతపురం : fb.com/vaartha

PUBLISHED FROM ANANTAPUR, VIJAYAWADA, HYDERABAD, VISAKHAPATNAM, RAJAHMUNDRY, KADAPA, NIZAMABAD, ONGOLE, WARANGAL, TIRUPATHI, KURNOOL, KARIMNAGAR, MAHABUBNAGAR, KHAMMAM, NELLORE, NALGONDA, GUNTUR, TADEPALLIGUDEM,SRIKAKULAM

5-6-2023 సోమవారం సంపుటి : 29 సంచిక : 125, పేజీలు : 08+4 వెల : 6.50

మణిపూర్ అల్లర్లపై త్రిసభ్య కమిటీ విచారణ 5లో

సింగపూర్‌లో 49 దేశాల నిఘా అధిపతుల సమావేశం

కోరమాండల్ దుర్ఘటనపై సిబిఐ విచారణ

మానవ తప్పిదమా! మరో కారణమా? అంశంపై దర్యాప్తు

సిగ్నలింగ్ పాయింట్ టాంపరింగ్ వల్లే ప్రమాదం

పాయింట్‌ను కొందరు కావాలని మార్చినట్లు గుర్తింపు

మృతులు 275 దాటలేదన్న అధికారులు

హైదరాబాద్, జూన్ 4, ప్రభాతవార్త: దేశ వ్యాప్తంగా సంచలనం రేపిన ఒడిషాలోని బహనాగా రైల్వే దుర్ఘటనపై సిబిఐ విచారణకు కేంద్రం ఆదేశించింది. ఈ మేరకు రైల్వే శాఖ మంత్రి అశ్విని వైష్ణవ్ ఆదివారం నాడు బహనాగాలో మీడియాకు వెల్లడించారు. ఈ దుర్ఘటనకు బహనాగా స్టేషన్‌లో గల సిగ్నలింగ్ పాయింట్ టాంపరింగ్ కారణమని రైల్వే భద్రత విభాగం అధికారుల విచారణలో తేలినట్లు, ఇందుకు కారకులైన వారిని గుర్తించామని, వీరిపై కఠిన చర్యలు తీసుకుంటామని రైల్వే శాఖ మంత్రి వెల్లడించారు. మరోవైపు ఈ దుర్ఘటనలో కోరమండల్ ఎక్స్‌ప్రెస్ రైలు డ్రైవర్‌కు రైల్వే శాఖ క్లీన్ చిట్ ఇచ్చింది. ఈ ప్రమాదంలో తీవ్రంగా గాయపడ్డ ఆయన ఆసుపత్రిలో చికిత్స పొందుతున్నారు.

దేశంలో అతిపెద్ద రైల్వే దుర్ఘటనలో ఒకటిగా నిలిచిన ఒడిషాలోని బాలాసోర్ జిల్లా బహనాగా ప్రమాదం వెనుక కుట్ర కోణం వుందని రైల్వే శాఖ బలంగా విశ్వసిస్తోంది. 275 మంది ప్రయాణీకుల దుర్మరణానికి దారితీసిన బహనాగా రైలు దుర్ఘటన కేవలం ప్రమాదవశాత్తూ జరిగిందని మొదట అనుకున్నా ఆ తరువాత వెల్లడైన వివరాల ఆధారంగా ఇందులో కుట్ర వుందని రైల్వే శాఖ అధికారులు తేల్చారు. బహనాగా రైల్వే స్టేషన్ సిగ్నలింగ్ పాయింట్‌లో ట్యాంపరింగ్ జరిగిందని రైల్వే సేఫ్టీ అ ధికారుల ప్రాథమిక విచారణలో తేలింది. శుక్రవారం రాత్రి ఏడు గంటల సమయంలో హౌరా నుంచి చెన్నై వస్తున్న ≫2

కోరమాండల్ ఎక్స్‌ప్రెస్ డ్రైవర్‌కు క్లీన్ చిట్

బహనాగా దుర్ఘటనలో కోరమండల్ ఎక్స్‌ప్రెస్ రైలు డ్రైవర్‌కు రైల్వే సేఫ్టీ విభాగం క్లీన్ చిట్ ఇచ్చింది. ఈ ప్రమాదంలో డ్రైవర్ తప్పిదం లేదని అధికారులు తేల్చారు. అతను తనకు కేటాయించిన మార్గంలోనే రైలును తీసుకు వెళుతున్నాడని, రైలు వేగం 130 కిలోమీటర్ల వరకు వుండాల్సి వుండగా ప్రమాదం జరిగిన సమయంలో కోరమండల్ ఎక్స్‌ప్రెస్ 128 కిలోమీటర్ల వేగంతోనే వెళుతుందని రైల్వే సేఫ్టీ విభాగం తేల్చింది. తీవ్రంగా గాయపడ్డ కోరమాండల్‌ఎక్స్‌ప్రెస్ డ్రైవర్ బహనాగాలోని ఓ ఆసుపత్రిలో చికిత్స పొందుతుండగా ఆయనను రైల్వేసేఫ్టీ విభాగం అధికారులు శనివారం విచారించి వాంగ్మూలం తీసుకున్నారు.

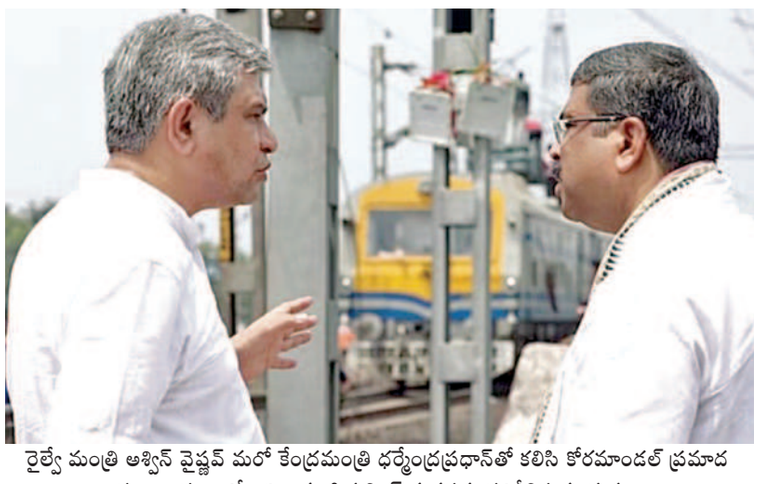

రైల్వే మంత్రి అశ్విన్ వైష్ణవ్ మరో కేంద్రమంత్రి ధర్మేంద్రప్రధాన్‌తో కలిసి కోరమాండల్ ప్రమాద ఘటనా స్థలంలో ఆదివారం సిగ్నలింగ్ వ్యవస్థను పరిశీలిస్తున్న దృశ్యం

ఇంటర్ లాకింగ్ వ్యవస్థ ఎలా పనిచేస్తుంది?

బహనాగా రైలు దుర్ఘటన వెనుక సిగ్నలింగ్ పాయింట్ ట్యాంపరింగ్ జరిగిందని తేలడంతో రైల్వే శాఖలో అత్యంత కీలకమైన ఇంటర్ లాకింగ్ వ్యవస్థ పనితీరు గురించి మరోసారి చర్చకు దారితీసింది. ఒకే మార్గంలోని పట్టాలపై ఏకకాలంలో రెండు రైళ్లు అతి దగ్గరగా లేదా ఎదురెదురుగా వుండకుండా చూసేందుకు ఏర్పాటైన వ్యవస్థ ఇది. రైలు ప్రయాణం సురక్షితంగా జరిగేలా చూడడం, సిగ్నలింగ్ వ్యవస్థలో ఎక్కడా తేడాలు, మార్పులు రాకుండా చూడడం ఇంటర్ లాకింగ్ వ్యవస్థలో కీలక మైనదిగా చెప్పాలి. ఒక్కమాటలో చెప్పాలంటే ఒక రైలుప్రయాణించే మార్గం పూర్తిగా సురక్షితంగా ≫2

ఫోన్ సమాచారంలేని ప్రయాణీకులను గుర్తించండి

కోరమాండల్ ఘటనలో మృతి చెందిన శ్రీకాకుళానికి చెందిన గురుమూర్తి కుటుంబానికి రూ.10లక్షలు ఎక్స్‌గ్రేషియా

క్షతగాత్రుల కుటుంబాలకు రూ.5లక్షలు, స్వల్పంగా గాయపడిన వారికి రూ.లక్ష: సిఎం జగన్

ఘటనలో ఇంకా లభ్యంకాని 28మంది ఆచూకీ

విజయవాడ,జూన్4,ప్రభాతవార్తప్రతినిధి: ఒడిశాలో ఘోరప్రమాద ఘటనలో ఇప్పటికి ఫోన్‌కు అందుబాటులోకి రాని ప్రయాణీకుల ఆచూకీ తెలుసుకునేందుకు విస్తృత చర్యలు చేపట్టాలని ఏపీ సీఎం వైఎస్ జగన్మోహనరెడ్డి ఆదేశించారు. వారి ఫోన్ నెంబర్లు ఆధారంగా లొకేషన్లు గుర్తించి వారి ఇళ్ళకు అధికారులను పంపి వివరాలు తెలుసుకోవాలని అధికారులకు సూచించారు. ఘటనలో మృతి చెందినట్లు గుర్తించిన వారికి రూ.10లక్షలు ఆర్థిక సహకారాన్ని,తీవ్ర క్షతగాత్రులకు రూ.5 లక్షలు.పాక్షికంగా గాయపడిన వారికి రూ.1లక్ష ఇవ్వాలని ఆదేశించారు.కేంద్ర సాయానికి అదనంగా ఈ చేయూతను ఇవ్వాలన్నారు.ఒడిశాలోని బాలాసోర్ వద్ద జరిగిన రైలు ప్రమాద ఘటనపై సీఎం జగన్ నేడుకుడా అధికారులతో అత్యవసర సమాచారాన్ని నిర్వహించారు.ఈ సందర్భంగా ఆయన అధికారులను తాజా వివరాలు అడిగి తెలుసుకున్నారు.ఈ ఘటనలో శ్రీకాకుళానికి చెందిన గురుమూర్తి మృతి చెందినట్లు అధికారులకు ఆయన తెలిపారు.మృతుని కుటుంబానికి సీఎం జగన్ తక్షణ సాయంగా రూ.10లక్షలు ప్రకటించారు. క్షతగాత్రులకు, పాక్షిక క్షతగాత్రులను గుర్తించి వారికి నష్టపరిహారం అందించాలని ఆదేశించారు. ఒడిశాలో ప్రమాదానికి గురైన కోరమాండల్, యశ్వంత్‌పూర్ ఎక్స్‌ప్రెస్‌ల్లో మొత్తం 695మంది ఏపీ వాసులున్నట్లు అధికారులు సీఎం జగన్ దృష్టికి తీసుకుని వచ్చారు.వీరిలో 553 మంది సురక్షితంగా ఉన్నట్లు తెలిపారు.92 మంది ప్రయాణికులు రిజర్వేషన్ చేయించుకున్నా తాము ప్రయాణం రద్దు చేసుకున్నట్లు వివరించారు.మిగిలిన వారిలో 28మంది ఇంకా ఫోన్‌కి అందుబాటులోకి రాలేదన్నారు.ఫోన్ నెంబరు ఆధారంగా లోకేషన్లు గుర్తించిన వారి ఇళ్ళకు వెళ్ళి కుటుంబసభ్యులు ద్వారా వివరాలు తెలుసుకోవాలని సీఎం జగన్ అన్నారు. ఘటన స్థలాల్లోను వారిని గుర్తించే చర్యలు ముమ్మరం చేయాలన్నారు. రిజర్వేషన్ చార్ట్ ప్రకారం కోరమాండల్‌లో 484,యశ్వంత్‌పూర్ ఎక్స్‌ప్రెస్‌లో 211 మంది ఏపీ ప్రయాణికులు ఉన్నట్లు గుర్తించామని అధికారులు సీఎం జగన్‌తో తెలిపారు. యశ్వంత్‌పూర్ ఎక్స్‌ప్రెస్‌లో తిరుపతిలో 107 మంది ఎక్కారని తెలిపారు.జనరల్ బోగిల్లో ప్రయాణికుల వివరాలు తెలియాల్సి ఉందన్నారు. ఈ సమాచారాన్ని ఒడిశాలోని ≫2

పాడిపరిశ్రమలో మహిళలకు ప్రాధాన్యం

విజయవాడ, జూన్4 ప్రభాతవార్త ప్రతినిధి: వ్యవసాయ అనుబంధరంగాల్లో స్త్రీల భాగస్వామ్యం వృద్ధి చేసేందుకు ఏపీ ప్రభుత్వం చర్యలు ముమ్మరం చేసింది.వ్యవసాయంతో పాటుగా పాడి పరిశ్రమ,ఇతర అనుబంధ శాఖల్లో స్త్రీల కన్పరిచే ఆసక్తిని ప్రభుత్వం గుర్తించింది.అందుకు అనుగుణంగా సీఎం జగన్ ఆదేశాలకు అనుగుణంగా జీవన క్రాంతి పథకంలో గ్రామీణ మహిళలను చేర్చనున్నది.సీఎం జగన్మోహనరెడ్డి ఈ అంశంలో అధికారులకు ఎప్పటికప్పుడు కీలకాదేశాలు జారీ చేస్తున్నారు.ఈ సందర్భంలో ఆయన వ్యవసాయంలో రైతులు కీలక పాత్రను పోషిస్తున్న వాస్తవాన్ని గుర్తించాలని స్పష్టం చేసారు.వ్యవసాయానికి అనుబంధంగా పాల ఉత్పత్తి రంగాన్ని అభివృద్ధి చేస్తున్నట్లుగానే జీవక్రాంతి పథకాన్ని అందుబాటులోకి తీసుకుని వచ్చామన్నారు. మహిళలకు మెరుగైన జీవనోపాధి, తద్వారా సుస్థిర ఆదాయం లక్ష్యమే 'జగనన్న జీవక్రాంతి' పథకం ముఖ్య ఉద్దేశంమన్నారు.రైతులకు వ్యవసాయంతో పాటుగా ప్రత్యామ్నయ ఆదాయ వనరులను వృద్ధి చేసుకునేందుకు వీలుగా ప్రభుత్వం అనేక సంక్షేమపథకాలను అందుబాటులోకి తీసుకుని వస్తుందని ముఖ్యమంత్రి వైఎస్ జగన్మోహనరెడ్డి అన్నారు. సీఎం జగన్ జీవనక్రాంతితో పాటుగా వ్యవసాయరంగంలో అందుబాటులోకి తీసుకుని వచ్చిన వివిధ పథకాల అమలుపై ఎప్పటికప్పుడు విస్తృత స్థాయిలో పర్యవేక్షణ నిర్వహిస్తున్నారు.అధికారులకు ఈ పథకాల అమలుకు సంబంధించి అధికారులకు మార్గదర్శకాలు జారీ చేస్తున్నారు.ఏపీ సమాచార పౌర సంబంధాల శాఖ అందించిన వివరాలను అనుసరించి జీవన క్రాంతి పథకం కింద 45 ఏళ్ల నుంచి 60 ఏళ్ల వారికి లబ్దికల్పిస్తారు. మొత్తం మూడు విడతలుగా జీవన క్రాంతిపథకాన్ని అమలు చేస్తారు.ఇప్పటికే ఈ పథకం రాష్ట్రవ్యా ప్తంగా అమలవుతుంది.మరింత మంది లబ్దిదారులను ఈ పథకం తీసుకుని రావాలని సీఎం జగన్ ఉద్దేశం. గతంలో వ్యవసాయ అను బంధరంగాలపై ఇప్పటి వరకు ప్రభుత్వాలు ఉదా శీనతను ప్రదర్శించారని సీఎం జగన్ వ్యాఖ్యా నించారు. గత ప్రభుత్వ హయాంలో ఇవి పూర్తి నిర్లక్ష్యానికి గురైనట్లు ఆయన అధికారులకు వివ రించారు. వాటికి పునర్జీవం కల్పించాలని ప్రభుత్వం ఎన్నడు ఆలోచన చేయలేదన్నారు.తాను ప్రజా సంకల్ప పాదయాత్రం సందర్భంగా ఇచ్చిన ఈ రంగాలకు మంచి చేకూరుస్తామని వాగ్దానం చేసామన్నారు. చిత్తశుద్ధితో పథకాలు ≫2

'వైఎస్సార్ సన్న జీవుల నష్టపరిహారం' పథకంతో ఇన్సూరెన్స్ సౌకర్యం

జీవన క్రాంతి పథకం కింద 45 నుంచి 60యేళ్ల వారికి లబ్ధి: సిఎం జగన్

ట్రాక్ ఫ్రాక్చర్లతో రైలు ప్రమాదాలు

- బోగీలు పట్టాలు తప్పడం రైల్వే శాఖకు ఓ సవాల్
- సెన్సార్ ఆటోమేటిక్ మెషీన్లు వినియోగంలోకి ఎప్పటికో?

హైదరాబాద్, జూన్ 4, ప్రభాతవార్త: రైల్వే శాఖకు రైళ్లు పట్టాలు తప్పడం సవాల్‌గా మారుతోంది. దేశవ్యాప్తంగా ప్రతీయేటా జరుగుతున్న రైలు ప్రమాదాల్లో పట్టాలు తప్పడం వల్ల జరుగుతున్న దుర్ఘటనలే అధికంగా ఉండడం గమనార్హం. రైళ్లు పట్టాలు తప్పడానికి అనేక కారణాలున్నా ఇందులో ట్రాక్ ఫ్రాక్చర్ ప్రధాన కారణంగా చెప్పాలి. రైల్వే పరిభాషలో దీనినే రైల్ ఫ్రాక్చర్‌గా కూడా చెబుతారు.ఒడిశాలోని బాహనాగబజార్ స్టేషన్‌లో కోరమాండల్ ఎక్స్‌ప్రెస్ గూడ్స్ రైలును ఢీకొన్నట్లుగా జరిగే దుర్ఘటనలు, మానవ తప్పిదం వల్ల జరిగే ఘటనలు, ఇతర ఉదంతాల వల్ల జరిగే ప్రమాదాల కన్నా ట్రాక్ ఫ్రాక్చర్ వల్ల జరుగుతున్న ఘటనలే అధికమని జాతీయ నేర రికార్డు బ్యూరో (ఎన్‌సిఆర్‌బి) గణాంకాలు చెబుతున్నాయి. 2018-21 కాలంలో దేశవ్యాప్తంగా జరిగిన రైలు ప్రమాదాల్లో ప్రతీ పదింటిలో ఏడు పట్టాలు తప్పడం వల్ల జరిగి నవి కాగా ఇందులో మెజారిటీ దుర్ఘటనలు రైలు పట్టాల్లో లోపాలు, నిర్వహణ సవ్యంగా లేకపోవడం వల్ల జరిగినవేనని ఎన్‌సిఆర్‌బి నివేదిక చెబుతోంది. దీని పరిష్కారానికి ఆస్ట్రేలియాలో మాదిరిగా సెన్సార్ ఆధారిత ఆటోమేటిక్ మెషీన్లను వాడడం మంచిదనే అభిప్రాయం రైల్వేశాఖలో చాలాకాలంగా ఉన్నా ఒక్క కొంకణ్ రైల్వేలో 600 కిలోమీటర్ల దూరంలోని మార్గంలోనే దీనిని అమలు చేస్తుండడం విశేషం. ఇతర రద్దీ మార్గాల్లో ఈ సాంకేతికను అమలుచేస్తే ట్రాక్ ఫ్రాక్చర్ సమస్యకు చెక్ పెట్టవచ్చని నిపుణులు చెబుతున్నారు. ఎన్‌సిఆర్‌బి గణాంకాల ప్రకారం 2021లో దేశవ్యాప్తంగా 18వేల రైలు ప్రమాదాలు జరగ్గా ఇందులో 16 వేల ఘటనలు పట్టాలు తప్పడం వల్లే జరిగాయి. ఈ ప్రమాదాలకు ఇతర కారణాలకన్నా ట్రాక్‌ఫ్రాక్చర్ ఎక్కువగా కారణమవుతోందని రైల్వే శాఖ అంతర్గత పరిశీలనలోనూ తేలింది. ధృడమైన ఇనుముతో తయారుచేసే పట్టాలకు అనేకచోట్ల వెల్డింగ్ ఉండడం, బోల్టులతో కలిపి వుండడం తెలిసిందే. పట్టాలపై గతంతో పోలిస్తే ప్రస్తుతం దాదాపు అన్నిచోట్ల పరిధికి మించిన సర్వీసులు నడుస్తున్నాయి. ఇదే సమయంలో రైళ్ల వేగం కూడా పెరిగింది. ఈ దృష్ట్యా రైలు పట్టాల జీవితకాలం తగ్గిపోతుందని నిపుణులు అంటున్నారు. గతంలో సగటున 30 యేళ్ల వరకు మన్నే పట్టాలు నేడు మారిన పరిస్థితుల ప్రకారం 20 యేళ్లు మన్నడమే గగనమని వారంటున్నారు. పట్టాలపై ప్రస్తుతం ఎక్కువ రైళ్లు వేగంగా పోతుండడం వల్ల అవి ఘర్షణకు లోనై పలుచోట్ల పగుళ్లు లేదా చీలికలకు గురవుతున్నాయని నిపుణులు అంటున్నారు. దీన్నే రైల్వేభాషలో ట్రాక్‌ఫ్రాక్చర్ లేదా రైల్ ఫ్రాక్చర్‌గా చెబుతుంటారు. అలాగే వాతావరణ పరిస్థితులను బట్టి వేసవిలో వ్యాకో చించడం, చలికాలంలో సంకోచించడం వల్ల కూడా ఫ్రాక్చర్లు ఏర్పడుతుంటాయని అంటున్నారు. అయితే వీటిని ఎప్పటికప్పుడు గమనించి వెంటనే సరిచేయడం రైల్వే శాఖ ముందున్న పెద్ద సవాల్‌గా నిపుణులు అంటున్నారు. పట్టాలపై నిరంతరం గస్తీ తిరిగే గ్యాంగ్‌మెన్లు, ఇతర సిబ్బంది ఈ ఫ్రాక్చర్లను గమనించి వెంటనే సరి చేయాల్సి వుంటుంది. కొన్ని సందర్భాల్లో రైల్వే సిబ్బంది 24 గంటలు పట్టాలను పరిశీలిస్తూ పోయినా ఎక్కడో ఒకచోట తప్పిదం జరిగే అవకాశం వుంటుందని, ఈ తప్పిదమే రైలు పట్టాలు తప్పేందుకు ఆస్కారం కలుగుతుందంటున్నారు. ప్రతీయేటా అంతర్గత నివేదికలో ట్రాక్‌ఫ్రాక్చర్ గురించే ప్రధానంగా చర్చ సాగు తుంటుందని నిపుణులు చెబుతున్నారు. నిర్ణీతకాల గడువు ముగియగానే పట్టాలను మార్చడం, రైళ్ల వేగం, సర్వీసులను పరిగణనలోకి తీసుకుని మరింత నాణ్యమైన పట్టాలను వేయడం వంటివి చేయాలని వారు చెబుతున్నారు. నిధుల లేమి వల్ల చాలాచోట్ల కాలపరిమితి ముగిసినా పట్టాలను మార్చడం లేదనే విమర్శలు న్నాయి. కానీ రైల్వే శాఖ వద్ద తగినన్ని నిధులున్నా వాటిని సరిగ్గా ఖర్చు చేయడం లేదని 2018-21 కాగ్ నివేదిక తప్పు పట్టింది. ఈ మధ్య కాలంలో రైలు పట్టాలు తప్పిన ఘటనల్లో 26 శాతం ఉదంతాలు ట్రాక్‌ఫ్రాక్చర్ వల్ల జరిగినవేనని కాగ్ వెల్లడించడాన్ని నిపుణులు ఉదహరిస్తున్నారు. రైల్వే శాఖ ప్రస్తుతం అధునాతన టెక్నాలజీని వాడుతున్నా, పట్టాల సామర్థ్యం ఆశించినంతగా పెరగడంలేదని నిపుణుల వాదన. పట్టాల ఏర్పాటు, నిర్వహణ విషయంలో రైల్వే శాఖ మరింత దృష్టి సారించాలని వారు కోరుతున్నారు. కాగా 2000-06లో రైళ్లు పట్టాలు తప్పడం వల్ల రైల్వేకు కలిగిన నష్టం అక్షరాల రూ. 86 వేల 486 కోట్లు కావడం గమనార్హం. రైలు ప్రమాదాల్లో మెజారిటీ ఘటనలు పట్టాలు తప్పడం వల్ల జరుగుతుంటే ఇందులో ఎక్కువగా ట్రాక్ ఫ్రాక్చర్ వల్ల జరుగుతున్నవేనని నిపుణులు చెబుతున్నారు. దీనికి స్వస్తి పలకాలంటే ఆస్ట్రేలియాలో వున్న సెన్సార్ ఆధారిత ఆటోమెటిక్ మెషిన్ల వాడడం మంచిదని వారంటున్నారు. ఎన్‌సిఆర్‌బి గణాంకాల ప్రకారం 2021తో పోలిస్తే 2022లో రైలు ప్రమాదాలు 38.2 శాతం పెరిగాయి.

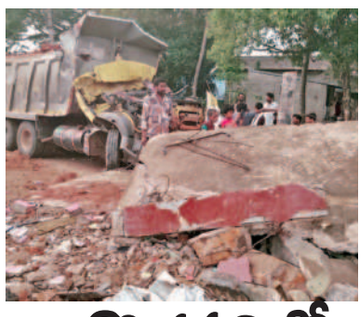

ఎ.కొత్తపల్లిలో ఘోర ప్రమాదం

గ్రావెల్‌లోడు టిప్పర్ బీభత్సం

ముగ్గురు అక్కడికక్కడే మృతి

నేలమట్టమైన ఆలయం

శంఖవరం, జూన్ 4ప్రభాతవార్త: తొండంగి మండలం ఏ.కొత్తపల్లి గ్రామంలో శనివారం రాత్రి మోర ప్రమాదం చోటుచేసుకుంది. ఈ ప్రమాదంలో డ్రైవర్ క్లీనర్‌తో పాటు స్థానికుడు మృతి చెందారు. దీనికి సంబంధించి స్థానికులు, పోలీసులు తెలిపిన వివరాలు ఇలా ఉన్నాయి.. శనివారం అర్థరాత్రి సుమారు రెండు గంటల సమయంలో అన్నవరం వైపు నుండి తొండంగి వైపు గ్రావెల్ లోడుతో వెళ్తున్న ≫2

అశ్విన్‌తో మంత్రి అమర్నాథ్ భేటీ

ఆదివారం కటక్‌లో రైల్వేమంత్రి అశ్విన్ వైష్ణవ్‌తో భేటీ అయిన మంత్రి అమర్నాథ్

రాష్ట్ర ప్రభుత్వ సహాయక చర్యలను అభినందించిన రైల్వే మంత్రి

విశాఖపట్నం, జూన్ 4, ప్రభాతవార్త: కేంద్ర రైల్వే శాఖ మంత్రి అశ్విన్ వైష్ణవ్‌తో పరిశ్రమల శాఖ మంత్రి గుడివాడ అమర్నాథ్ ఆదివారం మధ్యాహ్నం కటక్‌లోని ప్రభుత్వ అతిథి గృహంలో భేటీ అయ్యారు. వీరిద్దరూ ప్రమాద ఘటన జరిగిన తర్వాత రాష్ట్ర ప్రభుత్వం తీసుకున్న సహాయక చర్యల గురించి మంత్రి అమర్నాథ్ కేంద్రమంత్రికి వివరించారు. రాష్ట్రంలో పలు ప్రాంతాలలో కంట్రోల్ రూమ్లు ఏర్పాటు చేశామని బంధువులకు వీలైనంత త్వరగా అందజేసే ప్రక్రియను చేపట్టామని అమర్నాథ్ మంత్రి అశ్విన్ వివరించారు. రాష్ట్రంలో పలు ప్రాంతాలలో కం ట్రోల్ రూమ్లు ఏర్పాటు చేశామని బంధువులకు ఆచూకీ తెలియని వారు వారి ఫోటోలు నేరుగా కంట్రోల్ రూమ్‌కు వాట్సాప్ ద్వారా పంపిస్తే సదరు వ్యక్తుల సమాచారాన్ని బంధువులకు వీలైనంత త్వరగా అందజేసి ప్రక్రియను చేపట్టామని అమర్నాథ్ మంత్రి అశ్విన్ వివరించారు. దీనిపై స్పందించిన మంత్రి వైష్ణవ్ గతంలో రైలు ప్రమాదాలు జరిగినప్పుడు కేవలం రైల్వే శాఖ మాత్రమే కంట్రోల్ రూమ్‌లు ఏర్పాటు చేసేదని రాష్ట్ర ప్రభుత్వం కూడా ఇప్పుడు కంట్రోల్ రూమ్‌లు ఏర్పాటు చేయడాన్ని తాను తొలిసారిగా వింటున్నానని చెప్పారు. ఇటువంటి సహాయక చర్యలు చేపట్టిన ముఖ్యమంత్రి వైఎస్ జగన్మోహన్‌రెడ్డిని తాను అభినందిస్తున్నానని వైష్ణవ్ చెప్పారు. ఈ నేపథ్యంలో కేంద్రమంత్రి తన వెంట ఉన్న అధికారులను పిలిచి ఆంధ్రప్రదేశ్ ప్రభుత్వం తీసుకున్న ≫2

రేపు పోలవరంలో సిఎం జగన్ పర్యటన

విజయవాడ,జూన్4,ప్రభాతవార్తప్రతినిధి: ఆంధ్రప్రదేశ్ ముఖ్యమంత్రి వైఎస్ జగన్మోహనరెడ్డి పోలవరం పర్యాటన ఖరారైంది.ఈ నెల 6న పోలవరం ప్రాజెక్టును జగన్ సందర్శించనున్నారు. పోలవరం నిర్మాణంపై అధికారులకు కీలక సూచనలు చేయనున్నారు.సీఎం జగన్ ప్రత్యేక హెలికాప్టర్ విజయవాడ(తాడేపల్లి) నుంచి ఉదయం 10.15గంటలకు పోలవరం ప్రాజెక్టు వద్దకు చేరుకుంటారు.ఇప్పటికే అధికారులు పోలవరం ప్రాజెక్టు వద్ద హెలీప్యాడ్‌ను ఏర్పాటు చేస్తున్నారు. ఈ సందర్భంగా పోలవరం ప్రాజెక్టు లోయర్, అప్పర్ కాఫర్ డ్యామ్‌లను ముఖ్యమంత్రి జగన్ పరిశీలించనున్నారు.స్పిల్‌వే,ఎర్త్‌కమ్‌రాక్‌ఫిల్ డ్యామ్ ప్రాంతాలను జగన్ సందర్శించనున్నారు. పోలవరం ప్రాజెక్ట్‌ను సందర్శించిన అనంతం ప్రాజెక్ట్ వద్ద జలవనరుల శాఖ అధికారులు, ఇంజినీర్లుతో సీఎం జగన్ సమావేశం కానున్నారు.పోలవరం ప్రాజెక్ట్ పనులు పురోగతి గురించి తెలుసుకోనున్నారు.వేగంగా పనులు చేపట్టేలా అధికారులకు దిశా నిర్దేశం చేయనున్నారు.ఈ క్రమంలో పోలవరం ప్రాజెక్టు నిర్మాణ పనులపై ఏపీ జలవనరుల శాఖామంత్రి అంబటి రాంబాబు సమీక్షించారు.డయాఫ్రం వాల్ దగ్గర గోతుల్లో ఇసుక నింపే పనులను అంబటి పరిశీలించారు.ఇటీవల ఢిల్లీ వెళ్ళిన సీఎం జగన్ అక్కడ కేంద్ర జలశక్తి మంత్రి గజేంద్రసింగ్ షేకావత్‌తో భేటీ అయ్యారు.ప్రాజెక్టుకు నిధుల కేటాయింపుపై విజ్ఞప్తి చేసారు.

అనుసరణగా జరిగిన కేంద్రజలశక్తి వనరుల శాఖా,రాష్ట్ర జలవనరుల శాఖ అధికారుల నడుమ జరిగిన కీలక సమావేశంలో ప్రాజెక్టు తొలిదశ నిర్మాణ పనుల పూర్తికి రూ.17వేల కోట్లుపై నిధులు కేటాయంపుకు కేంద్రం సుముఖత తెలిపింది. బిజెపి రాజ్యసభ సభ్యుడు జీవీఎల్ నరసింహారావు సైతం కేంద్రం పోలవరం ప్రాజెక్టు నిర్మాణానికి రూ.12,911 కోట్లును కేంద్రం ఇవ్వబోతుందని తెలిపారు.ఈ పరిణామాల నడుమ సీఎం జగన్ పోలవరం పర్యటనకు ప్రాధాన్యత సంతరించుకుంది.

05-06Pg2exHMNWJQE:Layout 1 05/06/23 12:01 AM Page 1

శాంతి యజ్ఞంలో భాగంగా దీపారాధన చేస్తున్న సీఎం జగన్

శాంతి యజ్ఞం నిర్వహించిన సిఎం జగన్

విజయవాడ,జూన్4,ప్రభాతవార్తప్రతినిధి: సీఎం జగన్ రాష్ట్ర ప్రజలు శ్రేయస్సు నిమిత్తం తన ఇంటి పక్క ఆవరణలోని గోశాలల్లో శాంతి యజ్ఞం నిర్వహించారు.తాడేపల్లి సీఎం మజిలీ కార్యాలయం వద్ద ఈ గోశాల ఉంది.విజయవాడలో ఏపీ దేవాదాయశాఖ ప్రజాభ్యున్నతి, రాష్ట్ర సంక్షేమాన్ని ఆకాక్షించి అష్టోత్తర శతకుండాత్మక(108) చండీ, రుద్ర, రాజశ్యామల. సుందర్శన సహిత శ్రీ లక్ష్మీ మహా యజ లో సీఎం జగన్ తొలి రోజు సంకల్పాన్ని తీసుకున్నారు.పుర్ణాహుతి రోజున జరిగిన కార్యక్రమాలోను ఆయన మహాలక్ష్మీకు పట్టు వస్త్రాలు సమర్పించారు.అభిషేక కార్యక్రమంలో పాల్గొన్నారు.ఆ మహాయజ్ఞం విజయవంతంగా పూర్తయిన సందర్భంగా వేదపండితుల సూచనల మేరకు ,రాష్ట్ర ప్రజల శ్రేయస్సు నిమిత్తం గోశాలలో శాంతి యజ్ఞం నిర్వహించారు.దీపారాధన దగ్గర నుంచి అన్ని క్రతువుల్లో ఆయన సంప్రదాయక దుస్తులు ధరించి పాల్గొన్నారు. వేదపండితులు.సీఎం జగన్ కోసం స్వస్తివాచకం. వేదాశీస్సులు అందించారు. డిప్యూటీ సీఎం(దేవాదాయ.ధర్మాదాయ) కొట్టు సత్యనారాయణ ఈ కార్యక్రమంలో పాల్గొన్నారు.ఈ సందర్భంగా కొట్టు సత్యనారాయణ మాట్లాడుతూ రాష్ట్రంలోని ప్రధాన దేవాలయాలు.తీర్థాల్లో రాష్ట్ర ప్రజల కోసం మహాయజ్ఞాలను నిర్వహిస్తామని తెలిపారు.

సిబిఐ విచారణ

కోరమండల్ ఎక్స్‌ప్రెస్ రైలు బహనాగా స్టేషన్‌లో మెయిన్ లైన్‌కు బదులు లూప్ లైన్‌లో వెళ్లి అక్కడ ఐరన్ ఓర్‌తో నిలిచి వున్న గూడ్స్ రైలును ఢీకొనడం తెలిసిందే. దీంతో ఈ రైలులోని 21 బోగీలు పట్టాలు తప్పి పక్కనే వున్న మరో మెయిన్ లైన్‌పై పడ్డాయి. ఇదే సమయంలో బెంగళూరు నుంచి హౌరా వైపు వస్తున్న యశ్వంత్‌పూర్ ఎక్స్‌ప్రెస్ కోరమండల్ బోగీలలో కొన్నింటిని ఢీ కొంది. ఈ ఘటనలో యశ్వంత్‌పూర్ ఎక్స్‌ప్రెస్ రైలులోని చివరి రెండు బోగీలు పట్టాలు తప్పాయి. ఈ ఘటనలో ఇప్పటి వరకు 275 మంది మరణించినట్లు తేలగా మరో వెయ్యిమంది వరకు గాయపడ్డారు. వీరిలో వంద మంది పరిస్థితి ఆందోళన కరంగా వుంది. ఈ దుర్ఘటనకు కోరమండల్ ఎక్స్‌ప్రెస్ రైలు మెయిన్ లైన్‌కు బదులు లూప్ లైన్‌లో వెళ్లడం కారణమని తేలగా ఇలా ఎందుకు జరిందనే దానిపై రైల్వే సేఫ్టీ అధికారులు విచారించగా సంచలన విషయాలు వెలుగు చూశాయి. బహనాగా స్టేషన్‌లో సిగ్నలింగ్ పాయింట్‌ను కొందరు ట్యాంపరింగ్‌కు పాల్పడ్డారని రైల్వే సేఫ్టీ అధికారులు తేల్చారు. సిగ్నలింగ్ పాయింట్‌లో సెట్టింగ్స్‌ను మార్చడం వల్ల మెయిన్ లైన్‌లో వెళ్లాల్సిన కోరమండల్ ఎక్స్‌ప్రెస్ రైలు లూప్ లైన్‌లో వెళ్లి అక్కడ ఆగివున్న గూడ్స్ రైలును ఢీకొందని అధికారులు తేల్చారు. రైల్వే శాఖలో సిగ్నలింగ్ పాయింట్లన్నీ ఆటోమెటిక్‌గా మార్చిన తరువాత ట్యాంపరింగ్ జరగడం ఇదే తొలిసారి కావడం గమనార్హం. రైల్వే సిగ్నలింగ్ వ్యవస్థలో సెట్టింగ్స్‌ను మార్చడం అంత సులభమైంది కాదు. స్టేషన్ మాస్టర్ గదిలో ఇతరులను అనుమతించరు. సిగ్నలింగ్ వ్యవస్థ అంతా స్టేషన్ మాస్టర్ కనుసన్నలోనే జరగుతోంది. ఆయన అనుమతి లేనిదే ఇక్కడ ఎవరు వచ్చేందుకు వీల్లేదు. ఇంతటి రక్షణ వ్యవస్థ వుండే బహనాగా స్టేషన్‌లో సిగ్నలింగ్ వ్యవస్థను ఎవరో ట్యాంపరింగ్‌కు పాల్పడ్డారని తాజాగా వెలుగు చూసింది. దీంతో బహనాగా స్టేషన్ మాస్టర్ గదితో పాటు చుట్టు పక్కన గల సిసి కెమెరాలను రైల్వే సేఫ్టీ అధి కారులు పరిశీలించి అందులోని ఫుటేజిలను స్వాధీనం చేసుకున్నారు. ఇందులో స్టేషన్ మాస్టర్ గదిలో కొందరు అనుమానితుల కదలికలు వున్నట్లు రైల్వే సేఫ్టీ అధికారులు గుర్తించారని తెలిసింది. స్టేషన్ మాస్టర్ గదితో పాటు బహనాగా స్టేషన్ పరిసరాలలోనూ కొందరు అనుమానిత వ్యక్తుల కదలికలు వున్నట్లు తేలింది. వీరు ఎవరన్నదీ ఇంకా తేలకున్నా అనుమానితులను అదుపులోకి తీసుకున్న రైల్వే సేఫ్టీ అ ధికారులు వారిని విచారించసాగారు. ఈ నేపథ్యంలోనే బహనాగా దుర్ఘటనపై సిబిఐ విచారణకు ఆదేశిస్తున్నట్లు రైల్వే మంత్రి అశ్విని వైష్ణవ్ వెల్లడించారు. సిబిఐ విచారణలో అన్ని విషయాలు వెలుగు చూస్తాయని, దోషులు ఎంతటి వారైనా వదిలేది లేదని ఆయన స్పష్టం చేశారు.

ఇంటర్ లాకింగ్ వ్యవస్థ ఎలా పనిచేస్తుంది?

వుండేలా చూడడం ఈ వ్యవస్థ ఉద్దేశం. ఇదే సమయంలో ఈ వ్యవస్థ అందుబాటులోకి వచ్చిన తరువాత అన్ని రైళ్ల ట్రాకింగ్ సులభంగా మారింది. ఏ రైలు ఏ సమయంలో ఎక్కడి నుంచి బయలు దేరింది...? ఎక్కడికి వెళ్లాల్సి వు ంది..? ఏసమయంలో ఎక్కడ వుంది? ఏ మార్గంలో వెళుతోంది...? ప్రయాణం సాఫీగా సాగుతోందా...? అనేది తెలుసుకునేందుకు సులభంగా మారింది, ఇదే సమయంలో ఒక రైలు ప్రయాణించే మార్గంలో మరో రైలు రాకుండా ఈ వ్యవస్థ నిరోధించ సాగింది. ఈ వ్యవస్థ అందుబాటులోకి వచ్చిన తరువాత దేశ వ్యాప్తంగా రైళ్లు ఒకదానితో మరొకటి ఢీకొనడం ఆగిపోయాయి. ఇదే సమయంలో ప్రమాదాలు కూడా గణనీయంగా తగ్గాయి.

అమెరికాలో నిజామాబాద్ జిల్లా వాసి సజీవ దహనం

ప్రభాతవార్త ప్రధాన ప్రతినిధి, హైదరాబాద్, జూన్ 4: అమెరికాలోని న్యూజెర్సీలో జరిగిన రోడ్డు ప్రమాదంలో నిజామాబాద్ జిల్లా వాసి సజీవదహనం పట్ల బిఆర్ఎస్ ఎన్ఆర్ఐ సెల్ గ్లోబల్ కోఆర్డినేటర్ మహేశ్ బిగాల గుప్తా దిగ్భ్రాంతిని వ్యక్తం చేశారు.శనివారం న్యూజెర్సీలో రోడ్డు ప్రమాదం జరిగి భీమ్‌గల్ మండలం బడాభీమగల్ గ్రామానికి చెందిన గుర్రపు శైలేష్(21) అనే యువకుడు సజీవ దహనమయ్యాడు. ఈ ఘటన విచారకరమని మహేష్ బిగాల అన్నారు. శైలేష్ మృత దేహాన్ని ఇండియాకు అన్ని విధాలా ప్రయత్నిస్తున్నామని వెల్లడించారు. ఇండియన్ కాన్సులేట్ అధికారులు, తానా సభ్యులు లక్ష్మీదేవి, చిట్టిబాటు,తెలంగాణ ఎన్ఆర్ఐ డిపార్ట్‌మెంట్ వారితో ఎప్పుటికప్పుడు సంప్రదింపులు జరుపుతున్నామని పేర్కొన్నారు. శైలేష్‌మరణం కుటుంబ సభ్యులకే కాకుండా అందరిని కలిచి వేసిందని అన్నారు. వారాంతం సెలవు దినంకావడంతో మృత దేహాన్ని పంపించే ఏర్పాట్లలో కొంతజాప్యం ఏర్పడుతుందని తెలిపారు.

ఆదివారం ఘటనా స్థలంలో రైల్వే మంత్రి అశ్విన్ వైష్ణవ్‌కు తాజా పరిస్థితిని వివరిస్తున్న ఒడిశా సిఎం నవీన్ పట్నాయక్

ప్రమాదంలో లోకోపైలట్ తప్పేమీలేదు

అయినా మరింత లోతుగా విచారణ

భువనేశ్వర్, జూన్ 4: ఒడిశాలో జరిగిన ఘోర రైలు ప్రమాదం పూర్తికారణాలపై ఇంకా స్పష్టత రావడం లేదు. డ్రైవర్ తప్పిదం లేదని రైల్వేశాఖ ఉన్నతాధికారులు చెపుతున్నారు. ఘటనా సమయంలో రెండురైళ్లుకూడా పరిమిత వేగానికి లోబడే వెళుతున్నాయన్నారు. ఎలక్ట్రానిక్ ఇంటర్‌లాకింగ్ వ్యవస్థ సక్రమంగానే ఉన్నప్పటికీ అందులో ఎవరో ట్యాంపరింగ్‌కు పాల్పడ్డారన్న అనుమానాలు వ్యక్తం అయ్యాయి. ఈనేపథ్యంలో విధ్వంసం కోణంలోనూ రైల్వే అధికారులు దర్యాప్తుచేస్తున్నారు. ప్రమాదానికి దారితీసిన ప్రధాన కారణాన్ని గుర్తించామని రైల్వే మంత్రి అశ్విని వైష్ణవ్ వెల్లడించారు. ఎలక్ట్రానిక్ ఇంటర్‌లాకింగ్ పాయింట్‌మెషిన్‌లో మార్పువల్లే ప్రమాదం సంభవించిందని ప్రాథమిక అంచనాకు వచ్చినట్లు తెలిపారు. ఈ నేపథ్యంలో ఎలక్ట్రానిక్ ఇంటర్‌లాకింగ్, పాయింట్ మెషిన్ల పనితీరు, ప్రమాదం ఎలా జరిగి ఉండవచ్చన్న విషయాలను రైల్వేబోర్డు ప్రిన్సిపల్ ఎగ్జిక్యూటివ్ డైరెక్టర్ ఆఫ్ సిగ్నలింగ్ సందీప్‌మాథుర్, ఆపరేషన్స్ అండ్ బిజినెస్ డెవలప్‌మెంట్ సభ్యులు జయవర్మ సిన్హా వివరించారు. రైలు ప్రయాణించే డైరెక్షన్ రూటు, సిగ్నళ్లను పాటిస్తూ కోరమాండల్ ప్రయాణించిందన్నారు. రైలు వెళ్లేమార్గంలో అడ్డంకులను తెలియజేసే ఇంటర్‌లాకింగ్ వ్యవస్థ ఎలక్ట్రానిక్, ఎలక్ట్రానిక్ రహితంగాను ఉంటాయి. ఈ రెండు కూడా తప్పులకు అవకాశం లేనివని చెపుతున్నారు. మార్చేందుకుసైతం వీలుకాదంటున్నారు. దీన్నే ఫెయిలోసేఫ్ సిస్టమ్ అని కూడా పిలుస్తారు. అనుకోని సందర్భాల్లో ఈవ్యవస్థ విఫలమైతే అన్ని సిగ్నళ్లు రెండ్‌గా మారి రైళ్లన్నీ ఆగిపోతాయని, సిగ్నలింగ్ వ్యవస్థలో సమస్య కారణంగా ఇది జరిగిందని కేంద్ర మంత్రి వివరించారు. దీనిలో మానవప్రమేయం ఉండవచ్చని, కేబుళ్లను చూడకుండా ఎవరో అక్కడ తవ్వి ఉండవచ్చనికూడా రైల్వేబోర్డు సభ్యురాలు జయవర్మ వివరించారు. ఇక ప్రయాణమార్గంలో గ్రీన్ సిగ్నల్ ఉందంటే ఆలైన్‌మొత్తం క్లియర్‌గా ఉందని డ్రైవర్‌కు తెలుస్తుంది. దాంతో ఆయనకు ఉన్న గరిష్టవేగంతో ముందుకు వెళతాడు. ఈ మార్గంలో గరిష్టపరిమితి వేగం గంటకు 130 కిలోమీటర్లు.ప్రమాద సమయంలో రైలు గంటకు 128 కిలోమీటర్ల వేగంతో వెళుతున్నట్లు నిర్ధారణ అయింది. బెంగళూరు హౌరా రైలు కూడా గంటకు 126 కిలోమీటర్ల వేగంతో వచ్చిందని, ఈరెండురైళ్లు కూడా అధిక వేగంతో వెళ్లాయన్న ప్రశ్నేలేదని,సిగ్నలింగ్ వ్యవస్థలో సమస్య ప్రమాదానికి కారణమని ఆమె స్పష్టంచేసింది.

అశ్విన్‌తో మంత్రి అమర్నాథ్ భేటీ

సహాయక చర్యలపై వివరాలు నమోదు చేసుకో వాలని అశ్విన్ సూచించారు. అలాగే ఘటన జరిగిన వెంటనే ముగ్గురు ఐపీఎస్, ముగ్గురు ఐఏఎస్ అధికారులతో ఒక కమిటీని కూడా ఏర్పాటు చేసి సహాయక చర్యలలో నిమగ్నం చేయడం పట్ల కూడా కేంద్రమంత్రి అభినందించారు. ఈ దశలో మంత్రి అమర్నాథ్ మాట్లాడుతూ 342 మంది ప్రయాణికులను స్వల్ప వ్యవధిలోనే గుర్తించామని చనిపోయిన వ్యక్తిని గుర్తించి అతని మృతదేహాన్ని వారి కుటుంబ సభ్యులకు అప్పగించి ఎక్స్‌గ్రేషియా కూడా ప్రకటించామని తెలియజేశారు. రాష్ట్ర ప్రభుత్వ సత్వర చర్యలు పట్ల ఇటువంటి చర్యల వలన బాధితులను త్వరితగతిగా గుర్తించడమే కాకుండా మరణాల సంఖ్యను కూడా తగ్గించడానికి వీలవుతుందని అశ్వన్ వైష్ణవ్ అభిప్రాయపడ్డారు. అనంతరం మంత్రి అమర్నాథ్ మీడియాతో మాట్లాడుతూ రైలు ప్రమాద దుర్ఘటనలో ఆంధ్రప్రదేశ్‌కు చెందినవారు చాలా వరకు సురక్షితంగా బయటపడినట్టు కేంద్ర రైల్వే మంత్రికి చెప్పానని అన్నారు. రాష్ట్ర వ్యాప్తంగా పలు ప్రాంతాలలో ఏర్పాటు చేసిన కంట్రోల్ రూమ్‌లలో తమ వారి వివరాలు తెలుసుకునేందుకు పెద్దగా ఎవరూ రానుందున క్యాజువాలిటీస్ పెరిగే అవకాశం లేదని అశ్విన్ వైష్ణవ్‌కు వివరించారు.

ఎ.కొత్తపల్లిలో ఘోర ప్రమాదం

టిప్పర్ ఏ.కొత్తపల్లి గ్రామ శివారున గల వాటర్ ట్యాంకును బలంగా ఢీకొట్టి ఎదురుగా ఉన్న వినాయక ఆలయాన్ని సైతం ఢీకొట్టింది.దీంతో వినాయక ఆలయం పక్కన గల మండపం నేలమట్టం కావడంతోపాటు మండపంలో నిద్రిస్తున్న గ్రామానికి చెందిన తూము లక్ష్మణరావు (50) మృతిచెందారు. టిప్పర్ డ్రైవర్ చుక్కల చంద్రశేఖర్ (28), కోసూరి నాగేంద్ర (23) మృతిచెందారు. డ్రైవర్ క్లీనర్లు ప్రత్తిపాడు మండలం గర్జనపూడి గ్రామానికి చెందిన వారిగా పోలీసులు చెబుతున్నారు. ప్రమాద విషయం తెల్సిన వెంటనే ఒంటిమామిడి ఎస్సై రవికుమార్ సంఘటనా ప్రాంతానికి చేరుకుని జేసిబి సహాయంతో మండపం కింద ఇంకా ఎవరైనా ఇరుక్కుని ఉన్నారా అని లారీని వెనక్కి లాగి భవనం స్లాబన్‌ను ప్రక్కకు తరలించారు. కేసు నమోదు చేసి దర్యాప్తు చేస్తున్నారు. ప్రమాదానికి కారణం అయిన టిప్పర్ వాటర్ ట్యాంకును ఢీకొని వినాయక ఆలయాన్ని ఢీకొట్టింది. అదే రెండు అడుగుల పక్కనే గల విద్యుత్ ట్రాన్స్‌ఫార్మర్లను ఢీకొని ఉంటే ప్రమాద తీవ్రత మరింత ఎక్కువగా ఉండేదని గ్రామస్థులు ఆరోపిస్తున్నారు. మృతదేహాలను పోస్టుమార్టం నిమిత్తం తుని ఏరియా ఆసుపత్రికి తరలించారు. తొండంగి మండలం ఏ.కొత్తపల్లిలో శనివారం రాత్రి జరిగిన ఘోర ప్రమాదంతో పెళ్ళంట విషాదం చోటుచేసుకుంది. గ్రామానికి చెందిన మృతుడు తూము లక్ష్మణరావుకు ముగ్గురు కుమార్తెలు, ఒకరు కుమారుడు ఉన్నారు. పెద్ద కుమార్తెకు జూన్ 1వ తేదీన వివాహం చేశారు. పెళ్లిఅయి నాలుగు రోజులు కూడా కాకుండా ప్రమాదంలో కుటుంబపెద్ద మృతి చెందడంతో కుటుంబసభ్యుల బంధువుల రోదన గ్రామస్థులను,చూపరులను కంటతడి పెట్టించింది.ఆకుటుంబానికి న్యాయంచేయాలని గ్రామస్థులు కోరుతున్నారు.

మహిళలకు ప్రాధాన్యం

చేపడితే ఎలా ఉంటాయన్న అనే అందుకు ఉదాహరణంగా మనం సంక్షేమ పథకాలను అమలు చేస్తున్నామన్నారు.మహిళలకు మెరుగైన జీవనోపాధి, తద్వారా సుస్థిర ఆదాయం లక్ష్యమే ' జగనన్న జీవక్రాంతి'పథకం ముఖ్య ఉద్దేశం అన్న విషయాన్ని గమనించాలన్నారు.వ్యవసాయ అనుబంధ రంగా లను ప్రోత్సహించడం ద్వారా రైతుల్లో మరింత ఆర్థిక అభివృద్ధి వస్తుందన్నారు. గత ప్రభుత్వాలు ఈ అంశాన్ని ఉద్దేశంగా నిర్లక్ష్యం చేశాయని ఆయన పలు పర్యాయాలు ప్రస్తావించారు. జగనన్న జీవక్రాంతి పథకాన్ని అమూల ఒప్పందం చేసుకోవడం ద్వారా పాడి రైతులకు, మహిళలకు ఆర్థికంగా చేయూతనిస్తుందన్నారు. ' జగనన్న జీవక్రాంతి' పథకం ప్రారంభించామన్నారు.మహిళలకు ఆర్థిక వనరులు పెరగాలని.చేయూత, ఆసరా పథకాల ద్వారా ప్రతి ఏటా ఇంచుమించుగా రూ.6000వేల కోట్లుకుపైగా అందిస్తున్నామన్నారు. కర్నూలు, అనంతపురం జిల్లాల్లో పశువుల పెంపకంపై శిక్షణా కేంద్రాలు.తూర్పు గోదావరి జిల్లాలో అల్లానా ఫుడ్స్ కేంద్రం ఏర్పాటు చేయనున్నామన్నారు.రాష్ట్రంలో మ్యాంగో ప్రాసెసింగ్ యూనిట్‌పై అల్లానా ఆసక్తిని కన్పరుస్తోందన్నారు.' వైఎస్సార్ సన్న జీవుల నష్టపరిహారం' పథకంతో ఇన్సూరెన్స్ సౌకర్యం కల్పించడంతో పాటు పశుకిసాన్ క్రెడిట్ కార్డులు జారీ చేస్తాం. మూడు విడతల్లో గొర్రెలు, మేకలయూనిట్లు పంపిణీ చేస్తాం. పశువుల సంరక్షణ బాధ్యత రైతు భరోసా కేంద్రాల పరిధిలో ఉంటుంది.వ్యవసాయంతో పాటుగా మేకలు,పశువులు,కోళ్ళు. చేపల సాగు వంటివి చేపడితే రైతు కుటు ంబాలకు అండగాఉంటుందన్నారు. రైతన్నలకు అక్కచెల్లెమ్మలకు అదనంగా ఆదాయం కల్పించే వనరులు అవి అన్నారు.గత ప్రభుత్వాలు ఏనాడు వ్యవసాయ అనుబంధ రంగాలను బాగుచేయలని భావించని తరుణంలో మనం తీసుకుంటున్న నిర్ణయాలు,కార్యచరణ ప్రయోజనకరంగా పరిణమించాయన్నారు. అమూల్ ఒప్పందం తరువాత భారీగా ఆవులు,గేదేలు పంపిణీ చేసామన్నారుస.ఒక్కో యూనిట్‌లో 15మేకలు/గొర్రెలు.వాటిలో నాలుగు ఆడవి కాగా,ఒకటి మగది ఉంటుందన్నారు.4.69లక్షల యూనిట్లు ఆవులు,గేదేలు పంపిణీకి రూ.3500కోట్లుకుపైగా వ్యయం చేస్తున్నామన్నారు.మొత్తం రెండు విభా గాలకు కలిపి రూ.5500ల కోట్లు వ్యయం చేస్తున్నామన్నారు. గొర్రెలు,మేకల యూనిట్లల్లో నాణ్యమైన జీవాలు రావడానికి వీలుగా ఇద్దరు పశువైద్యులు,సెర్స్ అధికారులు,బ్యాంకు అధికారులతో కమిటీని ఏర్పాటు చేసామన్నారు.అవి లబ్దిదారులకు అడుగడుగునా తోడుగా నిలుస్తాయన్నారు,వారికి దృవీకరణ తరువాతే వాటి కొనుగోలుకు అవకాశం కల్పిస్తామన్నారు. గ్రామాల్లో రైతు భరోసా కేంద్రాల ద్వారా జగనన్న జీవక్రాంతి,చేయూత,ఆసరా పథకాల ద్వారా అవసరమైన సేవలు అందిస్తామన్నారు,కీలకంగా పశువులు,జీవాలకు టీకాలు వేయండ,ఇతర వేటర్నరీ సర్వీసులు ఆర్బికెల పరిధిలో చేస్తామన్నారు. రైతులకు మాదిరిగా పశువులకు పశు కిసాన్ క్రెడిట్ కార్డు లు ఇస్తామన్నారు. వైఎస్సార్ సన్నజీవుల నష్ట పరిహారం (ఇన్సురెన్స్)ను ఆర్డీబీకెలపరిధిలోకి తీసుకుని వస్తున్నామన్నారు. రాష్ట్రంలో మేకలు, గొర్రెలు పెంపకందారులకు అల్లానా గ్రూపు అందుబాటులో ఉంటుందన్నారు.,మాంసం కొనడానికి ఈ సంస్థ ప్రభుత్వంతో ఒప్పందం చేసుకుందన్నారు.,అయితే అల్లానా సంస్థ ఇచ్చే ధరకన్నా ఎక్కువ ధర వస్తే మాంసంఅవసరాలకు అక్కచెల్లెమ్మలు జీవాలను అమ్ముకోవచ్చునన్నారు,అల్లానా సంస్థ తూర్పు గోదావరి.కర్నూలుజిల్లాల్లో మీట్ ప్రాసెసింగ్‌యూనిట్లును ఏర్పాటు చేస్తోందన్నారు. వ్యవసాయం,పాడి పశువుల రంగంలో ఉన్న రైతులు,అక్క చెల్లెమ్మలకు ప్రభుత్వం ఎంతో అండగా ఉంటుందన్నారు.

గుర్తించండి

వివిధ ఆస్పత్రుల నుంచి మంత్రి అమర్నాథ్, ఐఏఎస్ అధికారుల బృంద సేకరిస్తోందన్నారు.ఈ రైలు ప్రమాదాల ఘటనలో రాష్ట్రానికి చెందిన ఒక్కరు మృతి చెందినట్లు గుర్తించామనా ్నరు.ఇంకా ఎవ్వరైనా ఉన్నది లేని తెలియవలసి ఉందన్నారు.ప్రమాద ఘటనల్లో మృతి చెందిన 180 మంది మృతదేహాలు వివరాలు గుర్తిం చాల్సి వుందన్నారు. దాదాపుగా అందులో ఏపీ వారు ఉండరని భావిస్తున్నట్లు తెలిపారు. 22 మంది గాయపడినట్లు గుర్తించి వారి చికిత్స అందించినట్లు అధికారులు సీఎం జగన్ దృష్టికి తీసుకుని వెళ్ళారు.రైలు ప్రమాద ఘటనలో అం దరిని సురక్షితంగా ఇళ్ళకు చేర్చాలని సీఎం జగన్ ఆదేశించారు.

వారం - వర్జ్యం

5-6-2023 సోమవారం

శ్రీ శోభకృత్ నామ సంవత్సరం, ఉత్తరాయనం
జ్యేష్ఠ మాసం, కృష్ణ పక్షం, కార్తి రోహిణి
పాడ్యమి ఉ.07-27 త.విదియ తె.05-35
మూల తె.03-23
వర్జ్యం రా.01-51 ల 03-23
రా.కా.ఉ.7-30 - 9-00 వ
యమగండం ఉ.10-30 ల 12-00 వ
దుర్ముహూర్తం మ.12-24 ల 1-12;
మ.2-48 ల 3-36 వ

వార్తాఫలం

మేషం: మానసిక ప్రశాంతత లభిస్తుంది. కోర్టు సమస్యలు తీరుతాయి.

వృషభం: ఆర్థిక ఇబ్బందులను అధిగమిస్తారు. ఆరోగ్యం బాగుంటుంది.

మిథునం: సామాన్య ధన లాభం. ఉద్యోగులకు పదోన్నతి/స్థాన చలనం.

కర్కాటకం: కుటుంబ సమస్యలు వేధిస్తాయి. రుణాలు చేస్తారు.

సింహం: రుణాలు తీరుస్తారు. ఉత్సాహంగా గడుస్తుంది.

కన్య: వృత్తి రంగాల్లో వున్నవారికి బాగుంటుంది. ఆకస్మిక ప్రయాణం చేస్తారు.

తుల: ఆరోగ్య సమస్యలు తీరుతాయి. ప్రత్యర్థుల వ్యూహాలను ఎదుర్కొంటారు.

వృశ్చికం: ఖర్చులు అధికం. కుటుంబ సమస్యలు వేధిస్తాయి.

ధనుస్సు: రుణాలు తీరుస్తారు. ఉద్యోగ ప్రయత్నం ఫలిస్తుంది.

మకరం: విద్యార్థులకు విజయం. వృథా ఖర్చులుంటాయి.

కుంభం: రుణాలు తీర్చడంలో ఇబ్బందులు. వివాదాలకు దూరంగా ఉండండి.

మీనం: విద్యార్థులకు విజయం. ఉద్యోగులకు అధికారుల వత్తిడి అధికం.

- పాలకుర్తి సంతోష శర్మ, విజయపురి కాలనీ, హైదరాబాద్

SINGAM KUIL BLUE SUNDAY
DrawDate on:04/06/23

DAY - SINGAM SERIES Dr No:189
1st Prize Rs.100000/- 467856
2nd Prize Rs.7000/- 34746
3rd Prize Rs.3500/-
28755 29015 40028 42629 61752
66088 70280 76939 88819 94787
4th Prize Rs.200/-
2089 3162 4013 4132 4841 5338 6042
6931 7090 9691
5th Prize Rs.100/-
0399 0449 2062 2257 2795 3899 4260
7047 7620 8271
6th Prize Rs.50/-
0049 0809 2912 4039 6021 7608 9039
0054 1228 2963 4139 6043 7654 9094
0257 1271 3202 4146 6136 7701 9318
0260 1628 3223 4179 6189 7782 9448
0357 1704 3339 4199 6365 7982 9593
0462 1740 3344 4311 6518 7988 9611
0477 1776 3531 4679 6682 8075 9707
0496 2053 3726 4857 6778 8142 9713
0513 2169 3763 4916 6842 8207 9734
0514 2283 3814 4979 7004 8277 9850
0578 2444 3943 5217 7067 8329
0602 2513 3954 5525 7103 8698
0606 2578 3966 5695 7137 8767
0659 2583 3985 5743 7176 8778
0787 2734 4026 5932 7346 8811

DAY - KUIL SERIES Dr No:189
1st Prize Rs.100000/- 246785
2nd Prize Rs.7000/- 21351
3rd Prize Rs.3500/-
14040 32406 38369 50833 60459
65090 68702 83716 91191 97029
4th Prize Rs.200/-
1000 2509 2857 4382 5246 5894 5951
7714 8819 9595
5th Prize Rs.100/-
2185 2226 2569 2646 3657 3985 5821
5998 6234 8923
6th Prize Rs.50/-
0093 1144 3046 3724 4934 6986 9009
0177 1234 3077 3813 4950 7010 9018
0213 1375 3130 3870 5126 7017 9185
0233 1380 3156 3904 5223 7220 9267
0326 1410 3202 3974 5373 7725 9357
0386 1465 3274 3978 5429 7743 9477
0457 1493 3393 4050 5578 7990 9511
0489 1542 3405 4070 5693 8000 9760
0517 2070 3416 4129 5801 8273 9785
0687 2354 3462 4135 5996 8458 9801
0766 2460 3501 4320 6253 8696
0787 2536 3541 4348 6770 8790
0913 2624 3563 4475 6775 8833
0920 2812 3573 4595 6822 8949
0944 2860 3613 4632 6972 8989

ROSA DEAR SILVER SUNDAY
DrawDate on:04/06/23

DAY - ROSA SERIES Dr No:189
1st Prize Rs.100000/- 223398
2nd Prize Rs.7000/- 96583
3rd Prize Rs.3500/-
01332 13533 46687 50505 54183
54217 77547 87243 88770 94804
4th Prize Rs.200/-
0326 2603 3197 4374 4379 6905 7005
8831 8965 9411
5th Prize Rs.100/-
0128 0318 2111 2937 4339 5534 7669
7806 8786 9459
6th Prize Rs.50/-
0045 1439 2995 4179 5803 6888 8370
0138 1513 3001 4286 5870 7052 8447
0266 1650 3185 4409 5888 7217 8497
0473 1836 3209 4414 5907 7234 8829
0517 2062 3434 4461 6126 7523 8897
0583 2080 3492 4585 6164 7682 8922
0753 2108 3530 4795 6176 7693 9040
0771 2218 3605 5133 6210 7717 9311
0814 2368 3758 5295 6217 7800 9717
0857 2525 3847 5352 6267 7855 9856
0894 2580 3879 5435 6312 7948
0921 2712 3898 5679 6551 8028
0953 2814 3969 5698 6677 8046
1157 2850 3975 5771 6747 8271
1212 2978 3979 5776 6808 8359

DAY - DEAR SERIES Dr No:189
1st Prize Rs.100000/- 959111
2nd Prize Rs.7000/- 12060
3rd Prize Rs.3500/-
07188 37751 53137 68038 70741
84357 87446 98310 98798 99402
4th Prize Rs.200/-
0522 2044 2957 3200 4127 5710 7704
9105 9575 9822
5th Prize Rs.100/-
2014 3098 3682 3886 4255 6106 8342
8616 8680 9887
6th Prize Rs.50/-
0256 2133 3668 5401 5925 7293 8456
0334 2148 3778 5415 5931 7402 8566
0346 2212 3793 5491 6033 7527 8905
0363 2221 3847 5583 6038 7833 9283
0427 2268 3984 5589 6094 7880 9458
0711 2553 4029 5596 6250 7933 9698
0825 2761 4108 5597 6296 7991 9722
0928 2774 4279 5646 6371 8104 9840
0972 3144 4414 5699 6468 8237 9845
1063 3208 4649 5709 6561 8240 9995
1219 3215 4710 5796 6713 8244
1671 3227 4864 5819 6730 8305
1734 3235 4873 5820 6854 8320
1772 3311 5259 5845 6881 8358
1779 3401 5324 5850 6905 8416

THANGAM VAIRAM EFFORT SUNDAY
DrawDate on:04/06/23

DAY - THANGAM SERIES Dr No:189
1st Prize Rs.100000/- 325649
2nd Prize Rs.7000/- 22069
3rd Prize Rs.3500/-
05491 08182 13903 14698 39435
41841 48883 63714 74359 82207
4th Prize Rs.200/-
0311 0338 1320 1856 1990 2438 3454
6255 6486 7040
5th Prize Rs.100/-
0765 1287 2457 2590 4448 5910 6321
7172 7563 8193
6th Prize Rs.50/-
0039 1239 2377 3662 5174 6803 8462
0051 1355 2401 3664 5311 6845 8509
0299 1416 2500 3742 5331 6924 8511
0362 1515 2645 3882 5434 6949 8781
0371 1519 2756 3883 5523 6966 9012
0590 1560 2785 4180 5589 6967 9025
0764 1575 2825 4210 5841 6978 9174
0813 1640 2882 4340 6105 6994 9203
0877 1648 2910 4424 6115 7010 9260
0910 1677 3037 4503 6129 7173 9963
1041 1690 3150 4654 6151 7274
1111 1756 3206 4669 6180 7331
1113 2090 3428 4784 6353 7528
1163 2175 3539 4934 6449 8142
1195 2282 3648 5117 6526 8208

DAY - VAIRAM SERIES Dr No:48
1st Prize Rs.50000/- 132437
2nd Prize Rs.7000/- 03489
3rd Prize Rs.3500/-
03744 14118 22061 31706 43539
52075 54915 78528 96199 98729
4th Prize Rs.200/-
0170 0921 1056 1830 1962 2439 6310
9224 9476 9583
5th Prize Rs.100/-
1102 2755 2871 3219 3620 4360 5446
6681 7260 9793
6th Prize Rs.50/-
0304 1754 3119 4831 6334 7588 9523
0327 1854 3161 4937 6343 7787 9571
0547 1882 3211 4958 6351 7967 9572
0630 1909 3333 5120 6449 8100 9593
0743 1965 3366 5146 6500 8224 9666
0760 2238 3550 5177 6606 8293 9794
0794 2330 4196 5185 6661 8339 9860
0847 2338 4201 5237 6742 8342 9865
0933 2349 4331 5582 6754 8466 9930
1135 2420 4496 5627 6770 8613 9984
1268 2440 4537 5764 7044 8704
1449 2600 4694 6214 7199 8833
1586 2815 4723 6256 7212 9374
1654 2933 4727 6266 7253 9423
1747 3038 4765 6320 7282 9504

NALLANERAM MANI EFFORT SUNDAY
DrawDate on:04/06/23

DAY - NALLANERAM SERIES Dr No:189
1st Prize Rs.50000/- 719817
2nd Prize Rs.7000/- 71635
3rd Prize Rs.3500/-
38401 51280 57186 59756 75295
77782 85094 85536 94047 98374
4th Prize Rs.200/-
0543 0665 1019 1279 3710 4429 4756
5564 6369 9515
5th Prize Rs.100/-
0103 0646 1223 4157 4896 5158 5513
5601 7662 7992
6th Prize Rs.50/-
0044 1686 2902 4259 5859 7419 8568
0051 1720 2918 4342 5885 7603 8840
0108 1864 3214 4391 5921 7650 8877
0184 1982 3424 4447 5981 7691 9063
0395 2052 3523 4588 6192 7695 9168
0412 2183 3551 4797 6255 7712 9

05-06Pg3exHMNWJQE:Layout 1 05/06/23 11:07 PM Page 1

కల్యాణోత్సవం భక్తులకు మళ్లీ లడ్డూ, వడ ప్రసాదాలివ్వండి

మాడవీధుల్లో అపరిశుభ్రత, మరుగుదొడ్లలో ధూమపానంపై ఫిర్యాదులు

'డయల్ యువర్ ఇఒ'లో భక్తులు

తిరుమల,జూన్ 4ప్రభాతవార్తప్రతినిధి: నిత్యకల్యాణం పచ్చతోరణంగా విరాజిల్లుతున్న తిరుమల శ్రీవేంకటేశ్వరస్వామికి ప్రతిరోజూ జరిపించే కల్యాణోత్సవసేవకు హాజరైన గృహస్థభక్తులకు గతంలో లాగా కల్యాణం లడ్డూ,వడ ప్రసాదాలుఇవ్వాలని భక్తులు కోరారు. సేవలో పాల్గొన్న భక్తులకు ఈ ప్రసాదాలిస్తే పవిత్రంగా స్వీకరిస్తారని తెలిపారు. తిరుమల ఆలయ మాఢవీధుల్లో అపరిశుభ్రత ఎక్కువైందని, మరుగుదొడ్లలో కొందరు ధూమపానం చేస్తున్నారని, ఇతర భక్తులకు ఇబ్బంది కలుగుతోందని ఫిర్యాదులందాయి. ఆదివారం ఉదయం తిరుమల అన్నమయ్యభవనంలో "డయల్ యువర్ ఇఒ"కార్యక్రమం నిర్వహించారు. టిటిడి ఇఒ ఏవి ధర్మారెడ్డి, జెఇఒలు సదాభార్గవి, వీరబ్రహ్మం, సివిఎస్ఒ నరసింహకిశోర్, సిఇ నాగేశ్వరరావు, డిప్యూటీ ఇఒ వసతికల్పన భాస్కర్, పిఆర్ఒ డాక్టర్ తలారి రవి తదితరులతో కలసి ఈ కార్యక్రమం చేపట్టారు.హైదరాబాద్ నుంచి విశ్వేశ్వరయ్య, రఘురామ్ మాట్లాడుతూ వేంకటేశ్వరస్వామి కల్యాణోత్సవం సేవ చేసుకున్న భక్తులకు గతంలో లాగా కల్యాణంలడ్డు,వడ ప్రసాదాలను ఇవ్వాలని కోరారు. ఈ ప్రశ్నకు ఇఒ సమాధానమిస్తూ రెండు సంవత్సరాల క్రిందట టిటిడి ధర్మకర్తలమండలి నిర్ణయం మేరకు అన్ని రకాల దర్శనాలకు వచ్చిన ప్రతి భక్తుడికి 50 రూపాయలు ఒక లడ్డు ఉచితంగా ఇవ్వాలని నిర్ణయించారు. కల్యాణం లడ్డు, వడ కావాలంటే భక్తులు రుసుం చెల్లించి కౌంటర్లలో తీసుకోవచ్చన్నారు. హైదరాబాద్‌నుంచి శ్రీనివాస్ మాట్లాడుతూ దేవదేవునికి నైవేద్యంగా సమర్పించే చక్కెరపొంగలి,పులిహోర, మిరియాలపొంగలి అన్నప్రసాదాలను భక్తులకు విక్రయించాలని కోరారు. దీనిపై స్పందించిన ఇఒ ఆలయంలోఉన్న పరిస్థితుల దృష్ట్యా అన్నప్రసాదాలు విక్రయించడం కుదరదన్నారు. దువ్వాడనుంచి హరిబాబు మాట్లాడుతూ తిరుమల ఆలయ మాఢవీధుల్లో అపరిశుభ్రత వాతావరణం కనిపిస్తోందని, మరుగుదొడ్లలో ధూమపానం చేస్తున్నారని ఫిర్యాదు చేశారు. ఇందుకు ఇఒ ధర్మారెడ్డి సమాధానమిస్తూ తిరుమలకు లక్షమంది వరకు భక్తులు వస్తున్నారని, పవిత్రమైన పుణ్యక్షేత్రంలో భక్తులు తమ అలవాట్లను మార్చుకోవాలి. నిషేధిత వస్తువులు తిరుమలకు తీసుకురాకుండా చర్యలు తీసుకుంటామన్నారు. హైదరాబాద్‌నుంచి దినేష్ మాట్లాడుతూ సేవా టిక్కెట్లు లక్కీడిప్ బయోమెట్రిక్ స్థానంలో మిషన్ పెడితే సమయంవేచి ఉండాల్సిన అవసరం ఉండదని, మొబైల్ ఓటిపి ద్వారా టిక్కెట్లు పొందే అవకాశాన్ని పరిశీలించాలని కోరారు. అష్టవినాయక విశ్రాంతి భవనం లో అద్దె 1,500 రూపాయలు చేస్తున్నారన్నారు. సౌకర్యాలు అంతగా లేవన్నారు. దీనిపై ఇఒ స్పందిస్తూ అష్టవినాయక విశ్రాంతి భవనంలో అధునీకరణ పనులు జరుగుతున్నాయి, అద్దెరేట్లుతగ్గిస్తామన్నారు. వరంగల్ నుంచి సదాశివుడు మాట్లాడుతూ గదులు కేటాయించే సమయంలో అద్దె,కాషన్ డిపాజిట్ ఫోన్‌పే చేయమంటున్నారు నగదు తీసుకునేలా ఏర్పాటుచేయాలని కోరారు. దీనిపై ఇఒ ధర్మారెడ్డి సమాధానంగా కేంద్రప్రభుత్వం ఆదేశాల మేరకు నగదు లావాదేవీలు తగ్గించేందుకు, సిబ్బంది ఎలాంటి అక్రమాలు పాల్పడకుండా ఉండేందుకు ఈ విధానం అమలుచేస్తున్నా మన్నారు. నంద్యాలకు చెందిన రాజారామ్ మాట్లాడుతూ వెండివాకిలి వద్ద తోపులాట ఎక్కువగా ఉందని, మరోద్వారం ఏర్పాటుచేయాలని కోరారు. ఇందుకు ఆగమాల మేరకు సాధ్యంకాదన్నారు.

వెంకన్న ఆలయంలో ఎలాంటి మార్పులుచేయడానికి వీలు లేదన్నారు. చెన్నైనుంచి రమేష్‌రెడ్డి మాట్లాడుతూ టిటిడి కల్పిస్తున్న వసతి, దర్శనం, అన్నప్రసాదాలు బావున్నాయని, ఆర్జితసేవలు ఆన్‌లైన్‌లో దొరకడం లేదని తెలిపారు.దీనిపై ఇఒ స్పందిస్తూ అడ్వాన్స్ బుకింగ్ ద్వారా ఆన్‌లైన్‌లో సేవా టిక్కెట్లు విడుదల చేస్తున్నామని, తిరుమలలో లక్కీడిప్ ద్వారా,జెఇఒ కార్యాలయంలో విచక్షణాకోటా ద్వారా సేవా టిక్కెట్లు పొందవచ్చన్నారు.

విశాఖనుంచి మురళీమో హన్ మాట్లాడుతూ సుందరకాండ, భగవద్గీత పారాయణం, అర్థతాత్పర్యాలు యూ ట్యూబ్ నుంచి తీసేశారని, దాన్ని పొందు మార్గం తెలియజేయాలన్నారు. ఈ ప్రశ్నకు ఇఒ ధర్మారెడ్డి సమాధానంగా మీకు తగిన సమాచారం అంది స్తామని, త్వరలోనే భాగవతం కూడా చెప్పేందుకు ఏర్పాట్లు చేస్తున్నామన్నారు.

400 మెట్రిక్ టన్నుల ఎర్రచందనం వేలంకు నిర్ణయం

అంతర్జాతీయ బిడ్డింగ్‌కు ఎపిఎఫ్‌డిసి ఉత్తర్వులు, 15న ప్రీ బిడ్ సమావేశం

రాజంపేటఅర్బన్, జూన్ 4 ప్రభాతవార్త: రాష్ట్ర ప్రభుత్వం ఖజానాను నింపేందుకు మరోసారి ఎర్రచందనం దుంగల వేలానికి నిర్ణయించింది. స్మగ్లర్ల నుంచి స్వాధీనం చేసుకొన్న ఎర్రచందనం దుంగల వేలం వేసేందుకు ఇప్పటికే తిరుపతి సెంట్రల్ డిపోలో సరకు సిద్ధం చేశారు. విదేశాలలోని సంస్థలకు కూడా ఎర్రచందనం విక్రయం గురించి తెలిసేందుకు అంతర్జాతీయ బిడ్డింగ్‌ను రాష్ట్ర అటవీ అభివృద్ధిసంస్థ వైస్ ఛైర్మన్‌ను ప్రదీప్‌కుమార్ ఆహ్వానించారు. 400.876 మెట్రిక్‌టన్నుల ఎర్రచందనం దుంగలు ఈ టెండర్ కమ్ ఈ వేలం ప్రక్రియ ద్వారా విక్రయించాలని టెండర్ నోటిఫికేషన్ వెలువడింది.ఈ యేడాది ఫిబ్రవరిలో కూడా ఇదేవిధంగా ప్రభుత్వం 15వవిడత ఎర్రచందనం విక్రయించింది. 423మెట్రిక్ టన్నుల విక్రయానికి పెట్టగా వ్యాపారులు 329టన్నుల ఎర్రచందనం దుంగలు కొనుగోలుచేశారు. తద్వారా రాష్ట్ర ప్రభుత్వానికి 175కోట్ల ఆదాయం లభించింది. దీంతో మరలా ఎర్రచందనం విక్రయానికి రంగం సిద్ధంచేసింది. ఈ గ్లోబల్ టెండర్లకు సంబంధించి ఈనెల 15న తిరుపతిలో ప్రీ బిడ్డింగ్ సమావేశం ఏర్పాటు చేసినట్లు ఎపిఎఫ్‌డిసి వర్గాలు తెలిపాయి. యేడాదిలో అందులోనూ 6 నెలల వ్యవధిలో రెండుసార్లు దుంగలు వేలం వేయడం ఎపిఎఫ్‌డిసి చరిత్రలో మొదటిసారి.

కన్నతల్లి కసాయి ప్రేమ..

కుమార్తె హీరోయిన్ కావాలని ఇంజెక్షన్లతో తూట్లు

విజయనగరంలో వెలుగు చూసిన దారుణ ఘటన

విజయనగరం, జూన్ 4 ప్రభాతవార్త : ఓ కన్నతల్లి తన కుమార్తెను రంగుల సినీ ప్రపంచంలో హీరోయిన్‌గా చూడడం కోసం ఇంజెక్షన్లు ఇచ్చి చిత్రహింసలకు గురి చేసిన దారుణ ఘటన విజయనగరంలో చోటు చేసుకుంది. అభం శుభం తెలియని ఆ బాలికను తన తల్లి నుంచి రక్షించేందుకు అర్ధరాత్రి దిశ పోలీసులను ఆశ్రయించింది. మరో వైపు ఈ బాలికకు చైల్డ్ వెల్ఫేర్ కమిటీ (సిడబ్ల్యూసి), రాష్ట్ర బాలల హక్కుల పరిరక్షణ కమిషన్ రాష్ట్ర చైర్మన్ కేసలి అప్పారావు ఆ బాలికను అండగా నిలిచారు. విజయనగరం ఆర్టీసీ కాంప్లెక్స్ సమీపంలో నలభై ఏళ్ల మహిళ నివాసం ఉంటుంది. ఓ కుమార్తె పుట్టాక భర్త చనిపోయారు. రెండో పెళ్లి చేసుకున్నాక ఆమెకు ఇద్దరు పిల్లలు పుట్టాక ఆయన భార్యను వదిలి ఆ ఇద్దరు పిల్లలను తీసుకువెళ్ళిపోయాడు. ఆ తర్వాత ఆ మహిళ మరో వ్యక్తితో అక్రమ సంబంధం పెట్టుకుంది. మొదటి భర్తకు పుట్టిన బాలిక విశాఖపట్నంలో పదో తరగతి పూర్తిచేసి వేసవి సెలవులకు విజయనగరం వచ్చింది. ఈ సమయంలో తన తల్లి వద్ద ఎవరెవరో వ్యక్తులు రావడం చూసి అక్కడ ఉండడానికి ఇష్టం లేక తల్లితో గొడవ పడింది. ఇదిలా ఉండగా తాను తల్లి వద్దకు వచ్చిన ఓ వ్యక్తి బాలికను చూసి హీరోయిన్ లక్షణాలు ఉన్నాయని, శరీరంలో కొన్ని అవయవాలు బాగా పెరగాలంటే ఇంజెక్షన్లు ఇస్తే బాగుంటుందని చెప్పి ఆ ఇంజెక్షన్లు ఇవ్వడం ప్రారంభించారు. అప్పటి నుంచి ఆ బాలిక ఆరోగ్యం క్షీణించింది. ఆ బాధ నుంచి విముక్తి కల్పించాలని తల్లిని వేడుకున్నా ఫలితం లేకపోవడంతో తప్పని పరిస్థితుల్లో ఆ బాలిక 1098ఫోన్ చేసి తాను పడుతున్న ఇబ్బందులు, దీనస్థితిని వివరించింది. ఈ మేరకు బాలికను విశాఖపట్నంలోని స్వధార హోంమ్‌కు తరలించారు. ఈ ఘటనపై పోలీసులు కేసు నమోదు చేశారు.

టిడిపి నేత ఆనం వెంకటరమణారెడ్డిపై దాడి!

కర్రలు, రాడ్లతో వచ్చిన దుండగులు

ఆదివారం మీడియాతో మాట్లాడుతున్న సోమిరెడ్డి చంద్రమోహన్‌రెడ్డి

నెల్లూరు జూన్ 4, ప్రభాతవార్త-వైద్యం: తెలుగుదేశం పార్టీ రాష్ట్ర అధికార ప్రతినిధి ఆనం వెంకటరమణారెడ్డిపై ఆదివారం మధ్యాహ్నం శ్రీ పొట్టి శ్రీరాములు నెల్లూరు జిల్లా కేంద్రంలోని భక్తవత్స లనగర్‌లో ఉన్న ఆయన కార్యాలయం వద్ద గూండాలు కర్రలు, రాడ్లులతో దాడి చేసేందుకు చంపేందుకు ప్రయత్నించారు. ఆ సమయంలో ఆయన పక్కనే స్నేహితుడు సికిందర్‌రెడ్డిపై పెద్దఎత్తున కేకలు వేయడంతో చుట్టుపక్కల ఉన్న మరికొందరు సంఘటనా స్థలానికి చేరుకుని దాడి చేసేందుకు వచ్చిన వారిపై ఎదురుదాడి చేసేందుకు సిద్ధమవడంతో వచ్చిన గూండాలు మోటారు సైకిళ్ళ, కర్రలను అక్కడ వదిలేసి పరారయ్యారు. వారిని పట్టుకోవడానికి ప్రయత్నించిన సికిందర్‌రెడ్డి కిందపడడంతో ఆయనకు స్వల్ప గాయాలయ్యాయి. దాడి చేసేందుకు ప్రయత్నించిన ఎనిమిదిమంది అక్కడి నుంచి పరారయ్యారు. వెంటనే పోలీసులకు, కార్యకర్తలకు సమాచారం చేరడంతో సంఘటనా స్థలానికి భారీ ఎత్తున టీడీపీ నాయకులు, శ్రేణులు చేరుకున్నారు. దాడి చేసేందుకు వచ్చిన ఎనిమిది పరారై వదిలివెళ్ళిన మోటారు వాహనాలను పోలీసులకు అప్పచెప్పారు. హుటాహుటినా అక్కడికి చేరుకున్న మాజీమంత్రి సోమిరెడ్డి చంద్రమోహన్‌రెడ్డి, వెంకటరమణారెడ్డి విలేకరుల సమావేశం ఏర్పాటు చేశారు. వారు మాట్లాడుతూ ప్రభుత్వంపై విమర్శలు చేస్తే గూండాలతో దాడులు చేయిస్తారా? మీకు చేతనైతే దమ్ముంటే సమయం, స్పాట్ చెప్పి రమ్మని సోమిరెడ్డి సవాల్ విసిరారు. జిల్లా చరిత్రలో ఇలాంటి దాడులు, ఇలాంటి రాజకీయాలు ఎప్పుడూ లేవని, ఈ దుర్మార్గపు ప్రభుత్వం అధికారంలోకి వచ్చిన తరువాత ప్రశాంతమైన ఈ జిల్లాలో కొత్త ఒరవడికి శ్రీకారం చుట్టారని విమర్శించారు. ఇలాంటి దాడులను సహించే ప్రసక్తేలేదన్నారు. సీనియర్ నాయకులు, రాజకీయ నేపథ్యం ఉన్న కుటుంబానికి చెందిన వెంకటరమణారెడ్డిపై హత్యాయత్నం చేసిన వైకాపా గూండాలను, వారి వెనుకుండి నడిపించిన వారిని వెంటనే పోలీసులు పట్టుకుని కఠినంగా శిక్షించాలని డిమాండ్ చేశారు. ఇలాంటి పిరికిపంద దాడులకు భయపడే వ్యక్తులు టీడీపీలో లేరన్నారు. తెలుగుతమ్ముళ్ళు దేనికైనా సిద్ధమని, క్రమశిక్షణ కలిగిన నాయకుడి నాయకత్వంలో ఉన్నాము కాబట్టే ఎదురుదాడులు చేయడం లేదన్నారు. కిలారి వెంకటస్వామినాయుడు, కార్యకర్తలు పాల్గొన్నారు. ఆనం వెంకటరమణారెడ్డిపై దాడి అప్రజాస్వామికం ప్రజాసమస్యలపై ప్రభుత్వాన్ని నిలదీస్తే దాడులకు పాల్పడడం అప్రజాస్వామికమని టీడీపీ రాష్ట్ర అధ్య క్షుడు కింజెరపు అచ్చెన్నాయుడు, మాజీమంత్రి యనమల రామకృష్ణుడులు ఓ ప్రకటనలో ఖండించారు. వైసీపీ ప్రభుత్వం సైకో చర్యలకు సమాధి కట్టే రోజు దగ్గరలోనే ఉందన్నారు. జగన్ తీరు చూస్తూంటే జర్మనీలో నాజీల దురాగతాలకు కళ్ళకు కడుతోందన్నారు. రాష్ట్రంలో రూల్ ఆఫ్‌లా అమలు అవుతోం దని తెలిపారు. వెంకటరమ ణారెడ్డిపై పట్టపగలు దాడి చేయడం వైసీపీ ప్రభుత్వ విషసంస్కృతికి నిదర్శనమని టీడీపీ జాతీయ ప్రధాన కార్యదర్శి బీద.రవిచంద్ర ప్రకటనలో విమర్శించారు.

టీడీపీ నేతలపై ఎన్ని దాడులు చేసినా ప్రజల పక్షాన నిలబడతామని ఆయన పేర్కొన్నారు. ఆనంపై దాడి చేసిన వారిని తక్షణమే అరెస్టు చేయాలని ఆయన డిమాండ్ చేశారు. వైసీపీ ప్రభుత్వం ఏర్పడిన ఈ నాలుగేళ్ళలో ప్రజలపై జరుగుతున్న అన్యాయాలను టీడీపీ రాష్ట్ర అధికార ప్రతినిధి ఆనం.వెంకటరమణారెడ్డి ప్రశ్నిస్తే వారిపై వైసీపీ నేతలు భౌతికదాడులకు పాల్పడడం దారుణమని తెలుగుదేశం పార్టీ నెల్లూరు పార్ల మెంటు అధ్యక్షుడు, నెల్లూరు రూరల్ నియోజకవర్గ ఇన్‌చార్జ్ షేక్.అబ్దుల్‌అజీజ్, జిల్లా అధికార ప్రతినిధి పఠాన్.సాబిర్‌ఖాన్, టీడీపీ నగర నియోజకవర్గ ఇన్‌చార్జ్ కోటంరెడ్డి.శ్రీనివాసులురెడ్డి మండిపడ్డారు.

వేసవిసెలవుల వారాంతంలో కొండ కిటకిట

వెంకన్న సర్వదర్శనానికి 36గంటలు

తిరుమల,జూన్ 4 ప్రభాతవార్తప్రతినిధి: వేసవిసెలవులతో కలియుగవైకుంఠం తిరుమల కొండభక్తజనసంద్రంగా మారింది. వారాంతపుకావడం శని, ఆదివారాలు ఉద్యోగులకు సెలవులు రావడంతో ఏడుకొండల వెంకన్న దర్శనానికి భక్తులు భారీగా చేరారు. సాధారణ సర్వదర్శనం అనుమతినిస్తుండటంతో లక్షలాదిగా భక్తులు దేశం నలుమూలల నుంచి తరలివచ్చారు. ఆదివారం ఉదయానికే వైకుంఠం క్యూకాంప్లెక్స్‌లలోని అన్నికంపార్టుమెంట్లు నిండిపోయి భక్తులు వెలుపల శిలాతోరణం వరకు క్యూలైన్లలో బారులుతీరారు. ఈ నేపథ్యంలో భక్తుల వెలుపల లైన్లను ఆదివారం మధ్యాహ్నం సివిఎస్ఒ నరసింహకిశోర్, విజిఒ బాలిరెడ్డి స్వయంగా పరిశీలించి భక్తులను క్రబద్ధీకరంగా లైన్లలోంచి క్యూకాంప్లెక్స్‌కు చేరుకునేలా చూశారు. వెంకన్న సర్వదర్శనానికి ఆదివారం మధ్యాహ్నానికి 36గంటలు సమయం పడుతుండగా ప్రత్యేక ప్రవేశ దర్శనానికి ఆరుగంటలు భక్తులు నిరీక్షిస్తున్నారు. సాయంత్రం వరకు 57వేలమంది భక్తులకు మహాలఘు దర్శనం చేయించారు.

స్వర్ణకవచంలో శ్రీనివాసుడు

వైభవంగా ముగిసిన జ్యేష్టాభిషేకాలు

తిరుమల,జూన్ 4ప్రభాతవార్తప్రతినిధి: జ్యేష్టమాసంలో జ్యేష్టానక్షత్రానికి ముగిసేలాగా మూడు రోజులుపాటు జరిపించే జ్యేష్టాభిషేకం ఆదివారం ఉదయం శాస్త్రోక్తంగా ముగిశాయి. చివరిరోజు శ్రీదేవిభూదేవితో కలసి మయలప్పస్వామి బంగారు కవచంలో పునర్దర్శనమిచ్చారు. మళ్ళీ వచ్చే ఏడాది జ్యేష్టాభిషేకం వరకు ఏడాది పొడవునా స్వామి అమ్మవార్లు ఈ బంగారుకవచంతో ఉంటారు. ఉదయం ఉభయనాంచారులతో కలసి మలయప్పస్వామి ఆలయంలోని సంపంగిప్రాకారంకు వేంచేపు చేశారు. ఆలయ అర్చకులు, వేదపారాయణ దారులు శాస్త్రోక్తంగా మహాశాంతి హోమం నిర్వహించారు. ఉత్సవర్లకు స్నపనతిరుమంజనం,ప్రత్యేక పూజలు చేశారు.

సాయంత్రం సహస్రదీపాలంకార సేవలో ఉత్సవమూర్తులు బంగారుకవచంలోనే వయ్యారంగా ఊగుతూ భక్తులకు దర్శనమిచ్చారు. ఆ తరువాత మంగళవాయిద్యాల నడుమ ఆలయ మాఢవీధుల్లో ఊరేగి ఆలయానికి చేరుకున్నారు. ఈ కార్యక్రమాల్లో టిటిడి ఇఒ ఏవి ధర్మారెడ్డి దంపతులు, టిటిడి ఛైర్మన్ సతీమణి స్వర్ణలతరెడ్డి, ఆలయ అర్చకులు, ఆలయ డిప్యూటీ ఇఒ లోకనాధం, ఆలయ పేష్కార్ శ్రీహరి, ఆలయ అర్చకులు, గృహస్థభక్తులు పాల్గొన్నారు.

పున్నమి వెలుగులు: భక్తుల సందడి

రికార్డు స్థాయిలో రాహుకేతుదోష నివారణ పూజలు

ఆలయంలో క్యూలైన్ల పర్యవేక్షణ చేస్తున్న ఛైర్మన్

శ్రీకాళహస్తి,జూన్ 4 ప్రభాతవార్త: తిరుపతి జిల్లాలోని ప్రముఖ పుణ్యక్షేత్రం శ్రీకాళహస్తీశ్వరాలయానికి రెండు రోజులుగా భక్తులు కదలి తరంగాల్లా కదలి వస్తున్నారు.పౌర్ణమి సందర్భంగా ఆదివారం ఆలయం భక్తులతో కిక్కిరిసింది.ఎటు చూసినా భక్త జనమే. ఎటు చూసినా వాహనాల రద్దీయే కనబడింది. వరుస సెలవులతో జిల్లాలోని ఆలయాలు కిటకిట లాడుతున్నాయి. ఓ వైపు ఎండ మాడు పగల గొడుతున్నా లెక్క చేయక భక్తులు కదలి వచ్చారు. దాంతో వాయులింగేశ్వరుని దర్శనం కోసం భక్త జనులు సతమతమయ్యారు.

బస సదుపాయం ఓ సమస్య: శ్రీకాళహస్తీశ్వరాలయానికి భక్తి శ్రద్ధలతో వచ్చే భక్తులకు బస సదుపాయాలు ఓ సమస్యగా మారగా శని,ఆదివారాల్లో పొద్దుపోయాక వచ్చే భక్తులకు తిండికి తిప్పలు తప్పటం లేదు.గతంలో చోటు చేసుకున్న కొన్ని సంఘటనలతో ఇఒ వికెసాగర్‌బాబు వచ్చిన భక్తులకు ప్రసాదాల అందుబాటుకు సంబంధించి పరిశీలించుకున్నారు. అయితే శనివారం రాత్రి నుంచి సునామిలా భక్త జనం శ్రీకాళహస్తి చేరుకున్నారు.

శివయ్యా! ఇదెక్కడి జనం అంటూ పరిశీలకులు ఆశ్చర్యపోతున్నారు. నెల రోజులుగా శ్రీకాళహస్తీశ్వరాలయానికి భక్తుల తాకిడి పెరుగుతుంది. తిరుమలేశుని దర్శనం సులభతరం చేయటంతో ఇంకా రద్దీ పెరిగింది. ఓ వైపు బస్సు లు, మరో రైళ్ళలో ఇంకొక వైపు కార్లలో తండోపతండాలుగా భక్తులు శివయ్య కరుణ కోసం పరుగులు తీస్తున్నారు. అయితే ఇక్కడకు వచ్చిన భక్తుల తిప్పలు వర్ణనాతీతంగా మారింది. ఇక్కడి ఆలయం రూపురేఖలుమార్చటానికి భక్తుల సౌకర్యార్థం రూపొందించిన మాస్టర్ ప్లాన్ అమలు అరచేతిలో స్వర్గంగా మారింది.

తండోపతండాలుగా భక్తులు: శ్రీకాళహస్తీశ్వరాలయంలో నిర్వహించే రాహుకేతుదోష నివారణ పూజలకు విశేష స్పందన లభిస్తుంది. దేశ విదేశాల నుంచి వేల సంఖ్యలో భక్తులు వస్తున్నారు. అయితే ఇక్కడకు వచ్చినభక్తుల సమస్యలు వచ్చిన తరువాత కానీ అర్థంకావటం లేదు. ముఖ్యంగా శని,ఆదివారం రాత్రి వచ్చే భక్తుల సంఖ్యను బట్టి ఇక్కడి లాడ్జి యజమానులు రేట్లు ఖరారుచేస్తు న్నారు. ఇక్కడి లాడ్జిలకు ఎక్కడా పార్కింగ్ సదు పాయం లేదు. రోడ్ల మీదనే వాహనాలు పార్కింగ్ చేస్తారు.అయినా పోలీసులుపట్టించుకోరు.మామూళ్ళను అందజేస్తారు కాబట్టి ఏవీ అడ్డం ఉండవు.

పార్కింగ్ కోసం తిప్పలు: శ్రీకాళహస్తీశ్వరాలయానికి వచ్చే భక్తుల వాహానాలు పార్కింగ్ చేయటానికి సరైన సదుపాయం లేదు. సన్నిధివీధిలో ఎక్కడ బడితే అక్కడ పార్కింగ్ సదుపాయం కల్గించారు. కానీ ఎక్కడా నిలువ నీడ లేదు. ఎండలైతే తల మాడు పగలాల్సిందే. ఇలా భద్రత కరువై ఇబ్బందులు ఎదుర్కొంటున్నారు.దేవస్థానం ముక్కుపిండి పార్కింగ్ ఫీజులు వసూలు చేస్తున్నారు తప్ప వారికి కనీస సదుపాయాలే కల్పించాలనే ధ్యాస లేకపోవటం శోచనీయం. శనివారం ఉదయం నుంచి ఆలయానికి వచ్చిన ఇతర రాష్ట్రాల భక్తులు పడ్డ తిప్పలు వర్ణనాతీతం.ఒక దశలో ట్రాఫిక్‌ను క్రమబద్ధీకరించటకు ట్రాఫిక్ ఎఎస్ఐలు రియాజ్‌బాషా, జనార్ధన్ నాయుడు స్వర్ణముఖి నదిలోకి కొన్ని వాహనాలనుపంపారు. ఆలయం నుంచిసుమారు రెండు కిలోమీటర్ల దూరంలోని శుకబ్రహ్మాశ్రమం వరకు కార్లుబారులు తీరాయి.

వేసవిలో శ్రీవారిసేవకు యువత రండి

ఘాట్‌రోడ్లలో ప్రమాదాల నివారణకు దీర్ఘకాల ప్రణాళికలు: టిటిడి ఇఒ ధర్మారెడ్డి

తిరుమల,జూన్ 4ప్రభాతవార్తప్రతినిధి: వేసవిసెలవుల్లో కలియుగప్రత్యక్షదైవమ్ ఏడుకొండల వేంకటేశ్వరస్వామి దర్శనార్థం విచ్చేస్తున్న అశేషసంఖ్య భక్తులకు పలురకాలుగా సేవలందించేందుకు యువత శ్రీవారిసేవకు స్వచ్ఛందంగా రావాలని టిటిడి ఇఒ ఏవి ధర్మారెడ్డి పిలుపునిచ్చారు. విశేషంగా యువత సనాతన హిందూ ధర్మం, భక్తులకు సేవలందించేందుకు సుముఖత చూపాలన్నారు. తిరుమల ఘాట్‌రోడ్లలో ప్రమాదాల నివారణకు దీర్ఘకాలిక ప్రణాళికలు సిద్ధం చేస్తున్నామన్నారు. టిటిడి చరిత్రలో తొలిసారిగా అధికారులు, ఉద్యోగులతో కలసి "సుందర తిరుమల శుద్ధతిరుమల"కార్యక్రమం చేపట్టామని, ఈనెల 10వతేదీ మలివిడత శ్రమదానం నిర్వహిస్తున్నామన్నారు. ఆదివారం తిరుమలలో జరిగిన "డయల్ యువర్ ఇఒ"కార్యక్రమం ముందు భక్తులు, టిటిడి అధికారులనుద్దేశించి ఇఒ ధర్మారెడ్డి మాట్లాడారు. దేశవిదేశాల నుంచి తిరుమలకు వెంకన్న దర్శనార్థం వస్తున్న భక్తులకు సురక్షిత ప్రయాణం, ప్రమాదాల నివారణకు చర్యలు తీసుకుంటున్నామన్నారు. పూర్తిస్థాయిలో సాఫీగా రాకపోకలు సాగించి సురక్షితంగా తిరుమలకు చేరుకునేలా, తిరిగి తిరుపతికి దిగివెళ్ళేలా ప్రణాళికలు సిద్ధంచేస్తున్నామన్నారు. ఇక వేసవి సెలవుల నేపథ్యంలో సామాన్యభక్తులు రద్దీ విపరీతంగా ఉండటంతో జులై 15వతేదీ వరకు వారాంతం శుక్ర,శని,ఆదివారాలు మూడురోజులు విఐపి బ్రేక్ దర్శనాలను ప్రోటోకాల్ ప్రముఖులకు మాత్రమే పరిమితం చేశామని, సుప్రభాత సేవ విచక్షనకోటా రద్దుచేశామన్నారు. ఎక్కువమంది సామాన్యభక్తులు ఉదయంవేళ స్వామివారిని దర్శించుకోగలుగుతున్నారన్నారు. టిటిడి సిబ్బందితోబాటు శ్రీవారిసేవకులు, ఇతర విభాగాల సిబ్బంది సమన్వయంతో పనిచేస్తూ భక్తులకు చక్కటి సేవలందిస్తున్నారని ఇఒ తెలిపారు. టోకెన్, టిక్కెట్ లేకుండా గోవిందుని దర్శనానికి వస్తున్న భక్తులు రద్దీని బట్టి దర్శనానికి దాదాపు 2రోజులు వేచి ఉండాల్సిన పరిస్థితి వస్తోందని, భక్తులు సంయమనంతో ఉండి శ్రీవారిని దర్శించుకోవాలని విజ్ఞప్తి చేశారు. భక్తుల భద్రతపై ఇప్పటికే సమాలోచనలు చేశామని, త్వరలోనే అధునాతన పరికరాలు ఏర్పాటుచేయనున్నామన్నారు. ఇంకా పలు అభివృద్ధి కార్యక్రమాలు,భక్తులకు కల్పించే సౌకర్యాలపై వివరించారు. జూన్ 7వతేదీ ముంబైలో టిటిడి వెంకన్న ఆలయానికి భూమిపూజ చేపట్టనున్నామన్నారు. మేనెలలో 23.38లక్షల మంది భక్తులకు దేవదేవుడు వేంకటేశ్వరస్వామి దర్శనం కల్పించామని, భక్తులు సమర్పించిన కానుకల ఆదాయం 109.99కోట్లు రూపాయలు లభించింది. 1.06కోట్ల లడ్డూలు విక్రయాలు జరిగాయి. 11లక్షలమంది తలనీలాలు సమర్పించారు. ఈ మీడియా సమావేశంలో టిటిడి ఇఒ ఏవి ధర్మారెడ్డి, జెఇఒలు సదాభార్గవి, వీరబ్రహ్మం, సివిఎస్ఒ నరసింహకిశోర్, సిఇ నాగేశ్వరరావు, డిప్యూటీ ఇఒ వసతికల్పన భాస్కర్, పిఆర్ఒ డాక్టర్ తలారి రవి,ఎస్వీబిసి సిఇఒ షణ్ముఖకుమార్ తదితరులు పాల్గొన్నారు.

మేనిఫెస్టో పేరుతో మళ్లీ ప్రజలను మోసం చేస్తున్న చంద్రబాబు

జిల్లా ఇన్‌చార్జ్ మంత్రి పెద్దిరెడ్డి రామచంద్రారెడ్డి

కళ్యాణదుర్గం, జూన్ 4 ప్రభాతవార్త: ఆంధ్రప్రదేశ్ రాష్ట్రంలో మేనిఫెస్టో పేరుతో ప్రజలను టీడీపీ అధినేత చంద్రబాబు మోసం చేసే కుట్రకు పూనుకున్నారని జిల్లా ఇన్‌చార్జ్ మంత్రి పెద్దిరెడ్డి రామచంద్రారెడ్డి విమర్శించారు. ఆదివారం జగనన్న 4 సంవత్సరాల సుపరిపాలన పూర్తయిన సందర్భంగా ఏర్పాటు చేసి విజయోత్సవ సభకు ఆయన ముఖ్య అతిథిగాహాజరై మాట్లాడారు. వచ్చే ఎన్నికల్లో గెలిచే సత్తా లేక అడ్డదారుల్లో వెళ్తున్నారన్నారు. గతంలో 2014లో మేనిఫెస్టోలో ఇచ్చిన హామీలు ఎందుకు నెరవేర్చలేదన్నారు. 600 హామీలు ఎక్కడికిపోయాయో తెలియడంలేదన్నారు. కనీసం ఇప్పటికీ వెబ్‌సైట్‌లో కూడా కనపడటం లేదన్నారు. గెలిచే దమ్ములేక బిజెపి వాళ్ల కాళ్లు మొక్కుతున్నారన్నారు. సీఎం వైఎస్ జగన్ ఒంటరిగానే ఎదుర్కొంటారని, మేము మంచి చేస్తేనే ఓటు వేయండి అని స్పష్టంగా చెబుతున్నామన్నారు. కళ్యాణదుర్గంలో సీఎం వైఎస్ జగన్ ఆశీర్వదించి ఉషమ్మను పంపించారని, కావున ఉషమ్మనుభారీ మెజార్టీతో గెలిపించాలని ఆయన కోరారు. ఈ కార్యక్రమంలో ఎమ్మెల్సీ మంగమ్మ, రాష్ట్ర విద్యా కమటీ చైర్మన్ సాంబశివారెడ్డి, మాజీ ఎమ్మెల్యే విశ్వేశ్వర్‌రెడ్డి, పరిశీలకులు ఎమ్మార్సి రెడ్డి పాల్గొన్నారు.

ఇక్బాల్‌కు మద్దతుగా ముస్లింల భారీ ర్యాలీ

సిఎం జగన్ స్పందించాలని వినతి

హిందూపురం, జూన్ 4 ప్రభాతవార్త: తెలుగుదేశం పార్టీ కంచుకోటను బద్దలు కొట్టే సత్తా ఎంఎల్‌సి ఇక్బాల్‌కే వుందని రానున్న అసెంబ్లీ ఎన్నికల్ల

5-6Pg4 :Layout 1 05/06/23 11:11 PM Page 1

వార్త

కాగితం మీద రాసింది చెరపగలం కాని, మాటలను వెనక్కు తీసుకోలేం.

-హార్స్

ప్రధాని మోడీకి రెడ్‌కార్పెట్!

ప్రపంచదేశాల్లో భారత్‌పట్ల ఉన్న చులకనభావం తొలగిపోతోంది. పెట్టుబడులకు ఇన్వెస్టర్లు, పారిశ్రామికవేత్తలు సైతం ముందుకువస్తున్నారు. ఏదేశానికయినా సరే ఆర్థిక వృద్ధి, ధరల అదుపు, ద్రవ్యోల్బణం కట్టడి, పన్నుల్లో రాయితీలు, విదేశీ ఇన్వెస్టర్లకు ప్రోత్సాహకాలు వంటివి ఎక్కువ చూస్తుంటాయి. అటు ఐరోపా కూటమి దేశాలయినా ఆసియా దేశాలయినా సరే ప్రపంచ దేశాల్లో ఇపుడు అత్యధికంగా భారత్ అంటే ఎంతో ఆసక్తి చూపిస్తున్నాయి. వివిధ దేశాల కూటమి సదస్సుల్లో భారత్‌ను విశిష్ట అతిథిగా ఆహ్వానించడం కూడా ఇటీవలికాలంలో మరింతగా పెరుగుతూ వస్తోంది. అదే కోవలో ఇపుడు భారతప్రధాని నరేంద్రమోడీ ఈనెల 22న అమెరికా పార్లమెంట్ ఉభయసభలనుద్దేశించి ప్రసంగించనున్నారు. అంతేకాకుండా ఆరోజు ఆదేశ అధ్యక్షుడు జోబైడెన్ శ్వేత సౌధంలో భారత ప్రధానమంత్రి గౌరవార్థం విందును కూడా ఇస్తున్నారు. ప్రధాని ఉభయసభల్లో ప్రసంగించాలని కోరుతూ ఇచ్చిన ఆహ్వానంలో ప్రతినిధులసభ స్పీకర్ కెవిన్ మెక్‌కార్తీ, సెనేట్ మెజార్టీ నేత చక్‌షమ్మర్, సెనేట్ రిపబ్లికన్ నేత మిట్చ్ మెక్‌కాన్నెల్, ప్రతినిధుల సభ డెమొక్రాట్ నేత హకీమ్ జెఫ్రీస్‌లు సంతకాలు చేసారు. అంటే ఉభయసభలనుద్దేశించి ఒక దేశ ప్రధానిని ప్రసంగించాలని అన్ని పార్టీలు సంయుక్తంగా కోరుకుంటున్నాయి. భారత్ ఆర్థిక స్థితిగతులు, సంస్కృతి సాంప్రదాయాలు, విభిన్న మతాలు, జాతులు, విభిన్న భాషల మేళవింపుతో ఆవిర్భవించిన అతిపెద్దప్రజాస్వామ్య దేశం. ఈదేశ భాషలు, సంస్కృతి సాంప్రదాయాలు విదేశీయులను ఎంతో ఆకర్షిస్తున్నాయి. ఆచరణకు సైతం ఎంతో ప్రాధాన్యతను సంతరించుకుంటున్నాయి. ఈక్రమంలో భారత ప్రధానికి అగ్రరాజ్యం ఉభయసభల్లో ప్రసంగించాలని ఆహ్వానం అందడం అత్యంత అరుదైన గౌరవం అనే పరిగణించాలి. గతంలో బ్రిటన్‌ప్రధానమంత్రి విన్‌స్టన్ చర్చిల్, దక్షిణాఫ్రికా అధ్యక్షుడు నెల్సన్ మండేలా మరికొందరు ప్రపంచనాయకులు ఈ సభల్లో ప్రసంగించారు. అలాగే భారత్‌కు అమెరికాలో లభిస్తున్న ప్రాధాన్యతలను బట్టిచూస్తుంటే గతంలో ఆనాటి ప్రధాని జవహర్‌లాల్ నెహ్రూ నుంచి పివి నరసింహారావు, అటల్ బిహారీ వాజ్‌పేయి,రాజీవ్‌గాంధీ, మన్మోహన్‌సింగ్‌లుసైతం పార్లమెంటు ఉభయసభల్లో ప్రసంగించారు. ప్రత్యేకించి పివి నరసింహారావు, మన్మోహన్‌సింగ్‌లు అయితే భారత్‌లో చేపట్టిన సరళీకృత ఆర్థిక సంస్కరణలపట్ల అమెరికా పార్లమెంటు ఎక్కువ ఆసక్తి చూపించింది.గతంలో భారత ప్రధానుల ప్రసంగాల్లో రాజీవ్ గాంధీ పిన్నవయస్కుడు కావడంతో ఆయనకు ప్రచారం పరంగా అత్యధిక ప్రాధాన్యం లభించింది. అదే తీరులో ఇపుడు ప్రధానిమోడీకి ఇటీవల జరిగిన జి7 దేశాల సదస్సుల్లోనూ, 14 ద్వీప కల్ప దేశాల సదస్సుల్లోనూ లభించిన ప్రాధాన్యం ప్రాచుర్యం చేస్తూ ప్రపంచ దేశాలు భారత్ సుస్థిర ఆర్థిక వృద్ధిపట్ల ఎక్కువ ఆసక్తిచూపుతున్నాయి. భారత్‌తో దోస్తీకి మరింతగా ఉవ్విళ్లూరుతున్నాయని నిస్సందేహంగా చెప్పవచ్చు. ఇప్పటికే ఉగ్రవాదంపై ఉమ్మడిపోరుపరంగా అమెరికా భారత్‌తో కలిసి పనిచేస్తోంది మిత్రదేశాలను కూడా కలుపుకుంటూపోతోంది. ఇక అణుసరఫరా దేశాల కూటమిలో భారత్‌కు సభ్యత్వం కల్పించాలన్న డిమాండ్‌పై ఆనాటి అధ్యక్షుడు బరాక్ ఒబామానుంచి నేటివరకూ భారత్‌కు మద్దతు లభిస్తూనే ఉంది. అయినా కొన్ని దేశాలు అడ్డుకుంటుండటంతో పెండింగ్‌లో పడుతూవస్తోంది. ఇక ఆర్థిక విధివిధానాలు సాధించిన, సాధించాల్సిన లక్ష్యాలు వంటి వాటిని ప్రధాని ప్రస్తావించే అవకాశం ఉంది. పెట్టుబడులపరంగా జర్మనీ, జపాన్, ఫ్రాన్స్‌ల తర్వాత భారత్‌కు ఎక్కువగా అమెరికా నుంచే వస్తున్నాయి. రక్షణరంగపరంగా అమెరికా భారత్ సంబంధాలు ఎంతో పటిష్టంగా ఉన్నాయి. అంతేకాకుండా టెక్నాలజీ పరంగా అమెరికా భారత్‌కు కీలకంగా మద్దతిస్తోంది. సాంకేతిక పరిజ్ఞానం బదలీ, ఉమ్మడి కార్యాచరణ కూడా కొనసాగుతోంది. ఇప్పటివరకూ ప్రసంగించిన భారత ప్రధానులు భారత్‌లో అమలవుతున్న భిన్నత్వంలో ఏకత్వంపైనే ప్రసంగించారు. ఇపుడు మోడీ తనకు ప్రధానంగా ఎదురవుతున్న మతవిద్వేషం, బలవంతపు మతమార్పిడి అంశాలపైన ప్రస్తావించే అవకాశాలు లేకపోలేదు. అలాగే సర్వమత సమానత్వం, స్వేచ్ఛ వంటి వాటికి ప్రాధాన్యం ఇస్తూ అమెరికాతో కొనసాగుతున్న ద్వైపాక్షిక సంబంధాలు, రక్షణరంగ సహకారం, వాణిజ్యం వంటి అంశాలు ప్రస్తావనకు తెస్తారని అంచనా. ఉభయ సభల ప్రసంగంతోపాటు భారత్ అమెరికా వాణిజ్య మండలిలో రెండుదేశాల పారిశ్రామికరంగ సిఇఒలతో కూడా సమావేశం అయ్యే మోడీ పర్యటనకు ఇపుడు అగ్రరాజ్యం ఎంతో ప్రాధాన్యతనిస్తోంది. ఇటీవలే జి7 సదస్సులో జోబైడెన్ ప్రధాని మోడీనుద్దేశించి చేసిన చమత్కారాలు కూడా ఇందుకు దోహదం చేస్తున్నాయి. మీతోనే నాకు ఇపుడు చిక్కువచ్చింది. మీ పర్యటనకు సదస్సుకు హాజరయ్యేందుకు అనుమతులు కావాలంటూ లెక్కలేనంతమంది ఫోన్లు చేస్తున్నారు. విజ్ఞప్తులు చేస్తున్నారు. చూస్తుంటే నేను కూడా మీవద్ద ఆటోగ్రాఫ్ తీసుకోవల్సి వస్తోంది అంటూ చమత్కరించిన సందర్భం ఇపుడు అమెరికాలో ప్రధాని మోడీ పర్యటనకు ఇస్తున్న ప్రాధాన్యతను స్పష్టంచేస్తోంది. ప్రధాని కాకముందు మోడీకి వీసా నిరాకరించిన అగ్రరాజ్యం ఇపుడు ప్రధానిహోదాలో ఉభయసభలనుద్దేశించి ప్రసంగించాలని రెడ్‌కార్పెట్ వేస్తోంది. ఒకప్పుడు వీసా నిరాకరించి ఇపుడు ఉభయ సభల్లోప్రసంగానికి ఆహ్వానించిన భారత ప్రధాని బహుశా నరేంద్రమోడీ ఒక్కరే కావచ్చు. ప్రతికూలతలు ఎన్ని ఉన్నా భారత్‌కు ప్రపంచదేశాల్లో ఇనుమడిస్తున్న ప్రతిష్టకు ఇదొక నిదర్శనం అని చెప్పక తప్పదు.

సరిహద్దు వివాదాలకు పరిష్కారమెప్పుడు?

నిజానికి ఎటువంటి సమస్యనైనా సంప్రదింపుల ద్వారా పరిష్కరించుకోవచ్చు. కానీ కొన్ని రాజకీయ శక్తులకు సమస్య పరిష్కారం కావడంవల్ల కలిగే ప్రయోజనాలకంటే సమస్య కొనసాగడంవల్ల కలిగే ప్రయోజనం ఎక్కువగా ఉంటున్నాయి. ఆయా శక్తుల వెనుక ఉన్న రాజకీయ శక్తులను నివారించడం అవసరం. తమ రాజకీయ అవసరాల కోసమే విభజన అంశాలను, సరిహద్దు అంశాలను ముందుకు తీసుకురావడం అలవాటుగా మారింది. అందువల్లనే ఎన్నిచట్టాలు చేసినా, కమిషన్లు చేసినా ప్రయోజనం ఉండడం లేదు. సమస్యపరిష్కారానికి కమిషన్లు చేసే సిఫార్సులు రికార్డులకే పరిమితమవుతున్నాయి. ఈ కారణంగా సరిహద్దు వివాదాలు,దశాబ్దాలు కొనసాగుతున్నాయి. సరిహద్దుల వివాదాల పరిష్కారం కోసం ప్రజాభిప్రాయాన్ని సేకరించడం అవసరం.

అన్నవరపు బ్రహ్మయ్య
సీనియర్ పాత్రికేయులు

సరిహద్దు వివాదాలతో దేశంలోని ఈశాన్య ప్రాంతం అతలాకుతలమవుతోంది. అస్సాం, మేఘాలయ సరిహద్దు వివాదం అనేక మంది ఉసురు తీయడమే కాకుండా వందల కుటుంబాలను వీధినపడేస్తోంది. అస్సాం, మేఘాలయ సరిహద్దు వివాదం 50 యేళ్ల నాటి సమస్య.జనవరి 29న ముసాయిదా తీర్మానంపై సంతకం చేసిన రెండునెలల తర్వాత అస్సాం, మేఘాలయ ప్రభుత్వాలు తమ 884.9 కి.మీ సరిహద్దులో 50 ఏళ్లనాటి వివాదాన్ని పాక్షికంగా పరిష్కరించుకున్నాయి. మార్చి29 న న్యూఢిల్లీలో హోంమంత్రి అమిత్‌షా సమక్షంలో అస్సాంముఖ్యమంత్రి హిమంత బిస్వాశర్మ, మేఘాలయ మంత్రి కాన్రాడ్ కె. సంగ్మా మధ్య చారిత్రాత్మకమైన ఈ ఒప్పందంపై సంతకాలు జరిగాయి. అస్సాం, మేఘాలయ సరిహద్దులోని మిగిలిన సెక్టార్‌లు, అస్సాం, మరో మూడు ఈశాన్యరాష్ట్రాల మధ్య వ్యత్యాసం ఉన్న ఇతర వివాదాలను పరిష్కరించడానికి ఈఒప్పందం మార్గదర్శిఅవుతుందని భావించారు.కానీ ప్రస్తుత పరిస్థితులు చూస్తుంటే సమస్య మరల పునరావృతమైందనిపిస్తోంది. ఇదే సమయంలో సరిహద్దు తగిన విధంగా నిర్ణయించకపోతే గ్రామాల్లో ఎటువంటి హక్కులు లేకుండా, ద్వితీయ శ్రేణి పౌరుల మాదిరిగా జీవించాల్సి వస్తుందని గిరిజనేతర ప్రజలలో భయం ఉంది. ఈశాన్య రాష్ట్రాలకు అస్సాం మాతృరాష్ట్రమని చెప్పవచ్చు.అస్సాం నుంచే ఇతర ఈశాన్య రాష్ట్రాలు ఏర్పాటయ్యాయి. ఈ కారణంగానే అస్సాంకు మేఘాలయతోనే కాకుండా అరుణాచల్‌ప్రదేశ్, మిజోరాం, నాగాలాండ్‌లతో కూడా సరిహద్దు వివాదాలున్నాయి. 2019లో జరిగిన ఎన్ఎల్ఎఫ్‌టి, 2020లో జరిగిన బ్రూ-రియాంగ్ ఒప్పందం, 2020 జరిగిన బోడో ఒప్పందం, 2021లో జరిగిన కర్బీ అంగ్లాంగ్ ఒప్పందాల ద్వారా ఈశాన్య ప్రాంతంలో శాంతిని నెలకొల్పడానికి అనేక చర్యలు చేసుకొన్నారు. అస్సాం పునర్వ్యవస్థీకరణ చట్టం 1971 ప్రకారం మేఘాలయ అస్సాం నుండి విడిపోయింది.తొలుత 1970లో మేఘాలయ అస్సాం నుండి స్వయం ప్రతిపత్తి కలిగిన రాష్ట్రంగా ఏర్పడింది. ఆ తర్వాత 1972లో అస్సాం పునర్వ్యవస్థీకరణ చట్టం ఆధారంగా మేఘాలయ పూర్తిస్థాయి రాష్ట్రంగా మారింది. అస్సాం మేఘాలయాలు 885 కి.మీ పొడవు సరిహద్దును పంచుకుంటున్నాయి. ఈ చట్టం అనేక వివాదాలకు దారితీసింది. మేఘాలయ ప్రభుత్వం ఈ చట్టాన్ని ఆమోదించడానికి నిరాకరించింది. మేఘాలయ సరిహద్దును నిర్ధారించడంలో 1951లో ఏర్పడిన కమిటీ కొన్నిసిఫార్సులు చేసింది. ఈ సిఫార్సులను ప్రమాణికంగా తీసుకోవడమే సరిహద్దు ఘర్షణలకు కారణమని చెప్పవచ్చు.మేఘాలయలోని ప్రస్తుత తూర్పు జైంతియా హిల్స్, రి-భోయ్, పశ్చిమ ఖాసీ హిల్స్ జిల్లాల ప్రాంతాలు అస్సాం జిల్లాలకు బదలీ చేస్తూ కమిటీ సిఫార్సుచేసింది. 1983లో ఈ సమస్యను పరిష్కరించడానికి ఉమ్మడి అధికారిక కమిటీని ఏర్పాటు చేశారు. రెండురాష్ట్రాల సహకారంతో సర్వే ఆఫ్ ఇండియా సరిహద్దును నిర్ణయించాలని, అధికారిక కమిటీ సూచించింది. అయితే ఈ సూచనను ఎవరూ పట్టించుకోలేదు. ఆ తర్వాత 1985లో జస్టిస్ వై.వి చంద్రచూడ్ నేతృత్వంలోని స్వతంత్ర ప్యానెల్ ఏర్పాటు చేశారు. చంద్రచూడ్ సమర్పించిన నివేదిక అస్సాంకు అనుకూలంగా ఉందని ఆరోపిస్తూ మేఘాలయ తిరస్కరించింది. ఆ తర్వాత 1991లో సర్వే ఆఫ్ ఇండియా సహాయంతో సరిహద్దును ఉమ్మడిగా గుర్తించేందుకు రెండు ప్రభుత్వాలు అంగీకరించాయి.దాదాపు 100కి.మీ సరిహద్దు 1991 చివరి నాటికి గుర్తించడం జరిగింది. అయితే మళ్లీ మేఘాలయ సర్వే విధానమే రాజ్యాంగ విరుద్ధమని సర్వే ఆఫ్ ఇండియా నివేదికను కూడా నిరాకరించింది. 2011లో సరిహద్దు వివాదంలో కేంద్రం జోక్యం చేసుకొని, రాజ్యాంగపరంగా సరిహద్దు కమిషన్ ఏర్పాటు చేయాలని మేఘాలయ అసెంబ్లీ ఒక తీర్మానాన్ని ఆమోదించింది. ఈ ప్రతిపాదనను వ్యతిరేకిస్తూ అస్సాం అసెంబ్లీ తీర్మానం చేసి ప్రతీకారం తీర్చుకుంది. పరిస్థితులను అర్థం చేసుకొన్న కేంద్ర ప్రభుత్వం జోక్యం చేసుకుని సరిహద్దు వివాదంపై చర్చించేందుకు రెండు ప్రభుత్వాలకు సంబంధించిన నోడల్ అధికారులను నియమించాలని సూచన చేసింది. ఆ సూచనను కూడా పట్టించుకోలేదు. 2019లో వివాదాన్ని పరిష్కరించేలా కేంద్రాన్ని ఆదేశించాలని మేఘాలయ ప్రభుత్వం సుప్రీంకోర్టును ఆశ్రయించింది. అయితే విచారణ జరగకుండానే పిటిషన్ కొట్టివేయడం జరిగింది. కేంద్ర కేబినెట్ మంత్రి నేతృత్వంలోని ఈ రెండు కమిటీలు సమస్యను పరిష్కరించుకోవడానికి ఐదు సూత్రాలు పాటించాలని నిర్ణయించాయి.వివాదాస్పద ప్రాంతాలకు బృందాల వరుస సమావేశాలు, వివాదస్పద ప్రాంతాల సందర్శనల తర్వాత, ఇరుపక్షాలు పరస్పరం అంగీకరించిన ఐదు సూత్రాల ఆధారంగా నివేదికలను సమర్పించాయి. చారిత్రక దృక్పథం, స్థానిక ప్రజలు, సరిహద్దుతో వారి అనుబంధం కోర్కెలు, పరిపాలనాసౌలభ్యంవంటి అంశాలను పరిగణనలోకి తీసుకొని సమితి సంయుక్తంగా తుది సిఫార్సులను అందచేసింది. మొదటి దశలో సెటిల్‌మెంట్ కోసం తీసుకున్న 36.79 చదరపు కిలోమీటర్ల వివాదాస్పద ప్రదేశంలో అస్సాం 18.46 చదరపు కిలోమీటర్లు,మేఘాలయ 18.33 చదరపు కిలోమీటర్ల మేరకు వారినియంత్రణలోకి వస్తాయి.ఈ మేరకు మార్చి 2022లో అవగాహన ఒప్పందంపై సంతకాలు చేశారు. వాస్తవ సరిహద్దు స్థానాలను శాటిలైట్ మ్యాపింగ్ చేయడం ద్వారాఅస్సాం మేఘాలయ వంటిరాష్ట్రాల మధ్య సరిహద్దు వివాదాలను పరిష్కరించవచ్చు.ఇదే సమయంలో ఇంటర్ స్టేట్ కౌన్సిల్‌ను పునరుద్ధరించడం ద్వారా అంతర్‌రాష్ట్ర వివాద పరిష్కారానికి కృషి చేయాల్సి ఉంటుంది.అదేవిధంగా దేశంలోని రాష్ట్రాలను జోన్‌లుగా విభజన చేసి, జోనల్ కౌన్సిల్ ఏర్పాటు చేశారు. ఆయా జోన్‌ల పరిధిలోని రాష్ట్రాలకు సంబంధించిన సరిహద్దు వివాదాస్పద అంశాలు, ఆందోళన కలిగించే విషయాలు,సామాజిక, ఆర్థిక ప్రణాళిక, అంతర్ రాష్ట్ర రవాణా మొదలైన వాటికి సంబంధించిన విషయాలను చర్చించడానికి జోనల్ కౌన్సిల్‌లను పునరుద్ధరించాలి. భారత దేశంలోని అస్సాం, మేఘాలయాలే కాకుండా మహారాష్ట్ర, కర్ణాటక రాష్ట్రాల మధ్య సరిహద్దు వివాదం ఉంది.రెండు రాష్ట్రాల సరిహద్దులో ఉన్న బెల్గాం లేదా బెలగాని ప్రస్తుతం కర్ణాటకలో భాగంగా ఉంది. కానీ మహారాష్ట్ర ఆ ప్రాంతం తమదేనని చెబుతోంది. 1957 రాష్ట్రాల పునర్వ్యవస్థీకరణ చట్టం ప్రకారం కర్ణాటకతో తన సరిహద్దును సరిచేయాలని మహారాష్ట్ర డిమాండ్ చేస్తోంది. ఇదే విధంగా ఒడిశా,ఆంధ్రప్రదేశ్ రాష్ట్రాల మధ్య1960 నుండికోటియా గ్రామ పంచాయతీకి సంబంధించి కూడా సరిహద్దు వివాదంఉంది. ఈ రెండు రాష్ట్రాల మధ్య అంతర్ రాష్ట్ర నది వంశారాధకు సంబంధించిన నీటి వివాదం కూడా ఉంది.నీటి వివాదంపై ఒడిశా కేంద్ర ప్రభుత్వానికి ఫిర్యాదు చేసింది. ఇటీవల అంతర్‌రాష్ట్ర మండలి (ఐఎసిసి)ని ప్రధానమంత్రి చైర్మన్‌గా,అన్ని రాష్ట్రాల ముఖ్యమంత్రులతోపాటు ఆరుగురు కేంద్ర మంత్రులు సభ్యులుగా ఉండే అంతర్ రాష్ట్ర మండలిని పునరుద్ధరించారు. పది మంది కేంద్రమంత్రులు అంతర్ రాష్ట్ర మండలికి శాశ్వత ఆహ్వానితులుగా ఉంటారు. ఈ కౌన్సిల్ కేంద్ర ప్రభుత్వం హోమ్‌మంత్రి చైర్మన్‌గా ఇంటర్ స్టేట్ కౌన్సిల్ స్టాండింగ్ కమిటీని కూడా పునర్నిర్మించింది. అంతర్ రాష్ట్ర మండలి స్టాండింగ్ కమిటీలో ఆంధ్రప్రదేశ్, అస్సాం,బీహార్, గుజరాత్, మహారాష్ట్ర, ఒడిశా,పంజాబ్, ఉత్తరప్రదేశ్ ముఖ్యమంత్రులు కూడా సభ్యులుగా ఉన్నారు. కేంద్రం రాష్ట్రాల మధ్య విడి విడిగా, ఉమ్మడిగా రాజ్యాంగంలో ఇప్పటికే నిర్దేశించిన విధులను సమీక్షించే ప్రక్రియలో భాగంగా ప్రభుత్వం 1983లో జస్టిస్ ఆర్.ఎస్ సర్కారియా అధ్యక్షతన ఒక కమిషన్‌ను ఏర్పాటు చేసింది. భారత రాజ్యాంగంలోని ఆర్టికల్ 263 ప్రకారం కేంద్రరాష్ట్రాల మధ్య వివాదాలపై సంప్రదింపులు జరపడం కోసం ఒక స్వతంత్ర జాతీయవేదికగా ఇంటర్ స్టేట్ కౌన్సిల్‌ను శాశ్వతంగా ఏర్పాటు చేయడం సర్కారియా కమిషన్ చేసిన ముఖ్యమైన సిఫార్సులలో ఒకటి. ప్రస్తుతం భారత యూనియన్‌లో సంస్థాగతంగా అభిప్రాయ భేదాలున్నాయి.అంతర్ రాష్ట్ర ఘర్షణలు అదుపు తప్పకముందే పరిష్కరించుకోవాల్సి ఉంది. కౌన్సిల్స్‌కు శాశ్వత సచివాలయం ఏర్పాటు చేయాలి. ఈ చర్యల వల్ల కౌన్సిల్‌కు పటిష్టత ఏర్పడుతుంది. కౌన్సిల్ సంవత్సరానికి కనీసం మూడుసార్లు సమావేశమవుతుంది. కాని ఈ సంస్థలు తగిన విధంగా పనిచేయడం లేదు. సక్రమంగా పనిచేస్తే ఈశాన్య ప్రాంతసమస్యలు సులభంగానే పరిష్కారం అవుతాయని చెప్పవచ్చు.నిజానికి ఎటువంటి సమస్యనైనా సంప్రదింపుల ద్వారా పరిష్కరించుకోవచ్చు. కానీ కొన్ని రాజకీయ శక్తులకు సమస్య పరిష్కారం కావడంవల్ల కలిగే ప్రయోజనాలకంటే సమస్య కొనసాగడంవల్ల కలిగే ప్రయోజనం ఎక్కువగా ఉంటున్నాయి. ఆయా శక్తుల వెనుక ఉన్న రాజకీయ శక్తులను నివారించడం అవసరం. తమ రాజకీయ అవసరాల కోసమే విభజన అంశాలను, సరిహద్దు అంశాలను ముందుకు తీసుకురావడం అలవాటుగా మారింది.అందువల్లనే ఎన్నిచట్టాలు చేసినా, కమిషన్లు చేసినా ప్రయోజనం ఉండడం లేదు. సమస్యపరిష్కారానికి కమిషన్లు చేసే సిఫార్సులురికార్డులకే పరిమితమవుతున్నాయి.ఈ కారణంగా సరిహద్దు వివాదాలు,దశాబ్దాలు కొనసాగుతున్నాయి.సరిహద్దుల వివాదాల పరిష్కారం కోసం ప్రజాభిప్రాయాన్ని సేకరించడం అవసరం. ●

> ధర్మాత్ముడైన మనిషి మంచి గంధపు చెట్టు వంటివాడు. తనను నరికే గొడ్డలికి కూడా అది సువాసన ఇస్తుంది.

తులసీదాస్

> ప్రతీకారాన్ని తీర్చుకుంటే ప్రతి వ్యక్తి తన శత్రువుతో సమానుడే. కాని దాన్ని వదులుకుంటే అతనికన్నా గొప్పవాడవుతాడు.

బేకన్

ప్రజావాక్కు

షిప్పింగ్ హార్బర్ నిర్మాణం

శ్రీకాకుళం జిల్లా ప్రజలు మత్స్యకారులు దాదాపు మూడున్నర దశాబ్దాలుగా ఎదురుచూస్తున్న భావనపాడు షిప్పింగ్ హార్బర్ ఎట్టకేలకు నిర్మాణానికి నోచుకోబోతోందన్న వార్త నిజంగా ఒక శుభవార్త.సంతబొమ్మాళి మండలం భావనపాడు వద్ద షిప్పింగ్ హార్బర్ నిర్మాణానికి గత 30ఏళ్లుగా స్థానికులు డిమాండ్ చేస్తున్నారు. 1996సంవత్సరంలో ఇక్కడ పనులకు శంకుస్థాపన కూడాజరిగినా పలు కారణాలవలన నిర్మాణం ముందుకు సాగలేదు.అయితే గతఎన్నికల్లో ఇచ్చినహామీకి అనుగుణంగా దాదాపు మూడువేల కోట్ల రూపాయలతో దీనిని నిర్మించేందుకు అదానీ కంపెనీతో ఇటీవల రాష్ట్ర ప్రభుత్వం అవగాహన కుదుర్చుకోవడం శుభపరిణామ.దీనిద్వారా జిల్లాలో పలు పరిశ్రమలకు సంబంధించిన ఎగుమతులు, దిగుమతులు సులభతరమవడమేకాకుండా మత్స్యకారులకు కూడా మత్స్యసంపదను ఇతర ప్రాంతాలకు పంపించుకునేందుకు వీలుంటుంది.

-సి.హెచ్.ప్రతాప్, శ్రీకాకుళం

నాయకత్వం అంటే..

ఇతరుల బాధ్యతను తనమీద వేసుకుని నడిపించే వాడే నాయకుడు. అటువంటి నాయకుడు ఎందరికో మార్గదర్శకుడవుతాడు. నేడు నాయకత్వ లక్షణాలు ఏ మాత్రం లేని చాలా మంది నాయకులుగా చెలామణి అవుతున్నారు. సమస్యలు ఎదురవగానే ఆవేశంతో ఊగిపోయేవారు నాయకులు కాలేరు. నాయకుడికి ఆత్మనిగ్రహం అవసరం. పదవి, హోదా కావాలి. బరువు, బాధ్యతలు వద్దుఅనేవారు నాయకులుకాలేరు. ఇది దిగజారుడు నాయకత్వానికి నిదర్శనంఅనిచెప్పవచ్చు. ఇలాంటి నాయకులు కాదు మనకి కావాల్సింది. భిన్నంగా ఆలోచిస్తూ, మంచి ప్రవర్తనకలిగి హుందాగా ప్రదర్శించగలిగిన నాయకత్వం అవసరం. ఆలోచనల్లో దార్శనీకత మాటల్లో సూటిదనం, నిర్ణయాల్లో పరిపక్వత, చర్చల్లో మేధావితనం వంటి లక్షణాలు ఉన్న వ్యక్తి విలక్షణ నాయకుడవుతాడు.

-కాయల నాగేంద్ర, హైదరాబాద్

ప్రమోషన్‌లు ఇవ్వాలి!

ప్రభుత్వ పరిధిలోని చాలా శాఖలలో ఉద్యోగులు ప్రమోషన్‌ల కొరకుఎదురుచూస్తున్నారు. చాలామందికి ప్రమోషన్‌లు అందని ద్రాక్షగా తయారు అయింది. కొన్ని శాఖలలో ప్రమోషన్‌లు విరివిగా లభిస్తుంటే చాలా శాఖలలో ప్రమోషన్‌ల కొరకు సంవత్సరాల తరబడి ఎదురుచూసే పరిస్థితి ఏర్పడింది. ప్రభుత్వ ప్రమోషన్‌ల కొరకు అర్హత కలిగిన వారి జాబితా తీసుకొని, ఉద్యోగులకు ప్రమోషన్‌లు కల్పిస్తే, ఉద్యోగులు సంతోషిస్తారు.

-షేక్ అస్లాం షరీఫ్, శాంతినగర్

ఎన్నికల స్టంట్

తెలంగాణ ప్రత్యేక రాష్ట్రాన్ని ఇచ్చింది కాంగ్రెస్. ఇందుకోసం ఆ పార్టీ ఎంతో కష్టపడింది. ఎన్నో విమర్శలను ఎదుర్కొంది. చాలా మంది సీనియర్లను దూరం చేసుకొంది. ఎపిలో తీవ్రంగా నష్టపోయింది అయినా తెలంగాణలో ఆ పార్టీ అధికారాన్ని అందుకోలేకపోయింది. టిఆర్ఎస్ అధికారంలోకి వచ్చింది. వచ్చీ రావడంతోనే రాష్ట్రాన్ని అభివృద్ధిపరచడంపై దృష్టి పెట్టారు. కొద్దికాలంలోనే తెలంగాణ రూపురేఖల్ని మార్చివేశారు. ఆ పార్టీ నాయకులు అహర్నిశలు కష్టపడి రాష్ట్రాన్ని దేశంలోనే అగ్రస్థానంలో ఉండేలా చేశారు. అన్ని వర్గాల ప్రజలకు న్యాయం చేసే ప్రయత్నంచేస్తున్నారు.ఏదోవిధంగా సాయపడుతున్నారు. తెలంగాణ రాష్ట్ర అవతరణ దశాబ్ది ఉత్సవాలను గ్రాండ్‌గా జరుపుకుంటున్నారు. తెలంగాణ ఇచ్చిన పార్టీగా కాంగ్రెసుకు తెలంగాణను అభివృద్ధి చేసిన పార్టీగా టి.ఆర్.ఎస్‌కు దశాబ్ది ఉత్సవాలు జరుపుకునే హక్కు అర్హత ఉంటాయి.

-మిథునం, హైదరాబాద్

కష్టాల్లో పాడి రైతులు!

రాష్ట్ర పశుసంవర్ధకశాఖలో గత అయిదు సంవత్సరాలుగా ఖాళీలు భర్తీ చేయడం లేదు. దానితో పశువైద్యం కుంటుపడింది. సమయానికి సరైన వైద్యం అందక మూగజీవాలు మృత్యువాత పడుతున్నాయి. మరోవైపు ప్రభుత్వం చెల్లించాల్సిన పశువుల బీమా బకాయిలు రూ.200 కోట్లు దాటిపోయాయి. సహకార పాల డైరీలకు పాలు విక్రయించే రైతులకు లీటరుకు నాలుగు రూపాయల సబ్సిడీ ఇస్తామన్న హామీ అటకెక్కించారు. ఇలా ప్రతి హామీ విషయంలో ప్రజలను మోసం చేసి, అన్ని హామీలు నెరవేర్చామని బడాయి కబుర్లు చెబుతున్నారు.

-ఉప్పలపాటిరాజా, ఏలూరు జిల్లా

వృద్ధులను అనుమతించాలి

హైదరాబాద్ నగరంలో అనేక ఉద్యానవనాలలో ఉదయం పది గంటలలోపు వరకు అనుమతిస్తున్నారు. ఆ తర్వాత అధికారులు అనుమతించడంలేదు. దీనివల్ల పెద్దవారికి వయోవృద్ధులకు చాలా ఇబ్బంది కరవవుతున్నది. వీరు ఉదయాన్నే లేచి రావడానికి వయసురీత్యా సాధ్యంకాదు.కనీసం వారికి పార్కుల్లో అనుమతి ఇస్తే 10-11 గంటల వరకు సూర్యుని వెలుతురు వల్ల ఆరోగ్యానికి ఎంతోమేలు కలుగుతుంది.శాస్త్రవేత్తల పరిశోధనలు సూర్యరశ్మి వలన మధ్యాహ్నం 12వరకు మన శరీరానికి విట మిన్‌డి ద్వారాఎంతో ఉపయోగకం కలుగుతుందని తెలియచేస్తున్నాయి. కావున అధికారులు వయోవృద్ధులను పది నుంచి పన్నెండు గంటల వరకు అనుమతించాలి.

-పాన్నాల నరహరి, హైదరాబాద్

ప్లాస్టిక్ కాలుష్యాన్ని అరికట్టాలి

డా.శేట్టెం ఆంజనేయులు

మానవాళి మునుపెన్నడూ ఎరుగని భయంకర తుఫానులు, కరవుకాటకాలు,కనీవిని ఎరుగని వడగాల్పులు, దుర్భల శీతల పవనాలు, సైక్లోన్, వంటి పెనువిపత్తులు ప్రకృతిపై మనం సాగించిన తీవ్ర విధ్వంసానికి ప్రతీకలు.ఇవన్నీపర్యావరణ సంక్షోభ తీవ్రతకు నిలువెత్తు ఆనవాళ్లు.సహజ వనరులను అపరిమితంగా వినియోగిస్తున్నందుకు ప్రకృతి మనపైచూపుతున్న ఆగ్రహానికి అరుదైన మేలుకొలుపులు. ఇటువంటి విపత్తులను నివారించి ప్రకృతిని పరిరక్షించడం ప్రపంచ దేశాల ఉమ్మడి కర్తవ్యంగా భావించాలనే సదుద్దేశ్యంతో ఐక్యరాజ్యసమితి పర్యావరణ కార్యక్రమం (యు.ఎన్.ఈ.పి) నేతృత్వంలో 1973నుంచి ప్రతి యేటా జూన్ 5వ తేదీన ప్రపంచ పర్యావరణ దినోత్సవాన్ని నిర్వహిస్తున్నది. ప్రభుత్వ ప్రతినిధులు, ఎన్జీవోప్రముఖులు, శాస్త్రవేత్తలు, పరిశోధకులు కలిసిప్రజల భాగస్వామ్యంతో పర్యావరణ అనుకూల కార్యక్రమాలను రూపొందించి అమలు చేయడానికి ఇది ప్రపంచంలోనే అతిపెద్ద వేదికగా రూపాంతరం చెందింది. భూతాప ఉన్నతికి,భూసార క్షీణతకు, వాయు,జల కాలుష్యానికి కారణమవుతున్న ప్లాస్టిక్ వ్యర్థాలను నివారించి ప్లాస్టిక్‌రహిత ప్రపంచాన్ని రూపొందించాలనే ఉద్దేశ్యంతో బీట్‌ప్లాస్టిక్ పొల్యూషన్ నినాదంతో 2023 పర్యావరణ దినోత్సవాన్ని జరుపుకుంటున్నాం. ప్రపంచవ్యాప్తంగా ప్లాస్టిక్ వస్తువుల వినియోగం ఊహకందని రీతిలో యేటికేడు పెరిగిపోతున్నది.దీనివల్ల ప్లాస్టిక్ వ్యర్థాలు భూమిపై ప్రతియేడు కోట్ల టన్నులుపెరిగిపోతున్నాయి. ప్లాస్టిక్ వ్యర్

05-06Pg5:Layout 1 05/06/23 11:17 PM Page 1

ఇంటర్‌లాకింగ్ వ్యవస్థపైనే అనుమానం :ఆడిట్ రిపోర్ట్

బాలాసోర్, జూన్4: ఒడిశాలోని బాలాసోర్ వద్ద జరిగిన రైలు ప్రమాద ఘటనకు ఎలక్ట్రానిక్ ఇంటర్‌లాకింగ్‌ను మార్చడమే కారణమని కేంద్ర రైల్వే మంత్రి అశ్విని వైష్ణవ్ తెలిపారు. దీనిపై గతంలో కాగ్ విడుదల చేసిన రైల్వే ఆడిట్‌రిపోర్ట్ తెరపైకి రావడంతో విమర్శలు వెల్లువెత్తాయి. రైల్వే

భద్రతపై ఆందోళన వ్యక్తం చేస్తూ రైల్వే ఆడిట్ రిపోర్టును గత యేడాది సెప్టెంబర్‌లోనే పార్లమెంట్‌లో కంట్రోలర్ అండ్ ఆడిటర్ జనరల్ ఆఫ్ ఇండియా విడుదలచేసింది. రైల్వే ట్రాక్‌లలో ప్రమాదాలు జరిగే ప్రదేశాలను గుర్తించి లోటుపాట్లను సవరించే అంశంపై విస్తుపోయే అంశాలను కాగ్ నివేదికలో పేర్కొంది. 2017, 21 మధ్య మొత్తం 1,127 రైలు ప్రమాదాల్లో 289 ప్రమాదాలు ట్రాక్‌ల పునరుద్ధరణకు సంబంధించివేనని కాగ్ నివేదిక పేర్కొంది. రైల్వే ట్రాక్‌ల నిర్మాణాలు, ప్రమాద ప్రదేశాల తనిఖీలు 30,100 శాతం తగ్గాయి. 2017 నుంచి 2021 మార్చి వరకు 422 రైలు ప్రమాదాలు ఇంజనీరింగ్ సమస్యల కారణంగా జరిగాయి. అందులో 275 ప్రమాద ఘటనలు ఆపరేటింగ్ విభాగంలో లోపాల కారణంగా జరిగాయి. ట్రాక్‌లపై పాయింట్లను తప్పుగా గుర్తించారు. ప్రధానంగా 171 ప్రమాద కేసులు నిర్వహణ లోపాల కారణంగా జరిగాయి. 156 కేసుల్లో నిబంధనలకు విరుద్ధంగా ట్రాక్‌ల నిర్మాణం చేపట్టినట్లు విస్తుపోయే కాగ్ నివేదిక పేర్కొంది. అంతేకాకుండా వేగంగా రైలు నడపడం కూడా ప్రమాద ఘటనలకు ప్రధాన కారణం అని నివేదిక వెల్లడించింది. 63 శాతం ప్రమాద ఘటనల్లో నిర్ణీత గడువులోగా విచారణ చేపట్టలేదు. అంతేకాకుండ 49 శాతం కేసుల్లో ఆ నివేదికలను ఆమోదించడంలోనే ఆలస్యం జరిగిందన్నారు. 2017, 18 నుంచి అయిదేళ్లలో దాదాపు రూ. ఒక లక్ష కోట్ల కార్పస్ ఫండ్‌ను అందుకున్న రైల్వేశాఖ వ్యయం క్రమంగా తగ్గుముఖం పట్టింది.

ట్రాక్‌ల పునరుద్ధరణకు నిధులు సరైన మోతాదుల్లో కేటాయించలేదు. అంతేకాకుండా కేటాయించిన దానిలో పూర్తిగా ఖర్చు చేయలేదని నివేదిక వెల్లడించింది. రైల్వే ట్రాక్‌ల నిర్వహణను సకాలంలో చేయాలని కాగ్ తెలిపింది. మెరుగైన సాంకేతికతను ఉపయోగించాలని కోరింది. ఇలా అయితేనే రైలు ప్రమాదాలను పూర్తి స్థాయిలో నియంత్రించగలమని నివేదికలో స్పష్టం చేసింది.

ప్రమాదస్థలం నుంచి చెన్నై వరకూ ప్రత్యేక రైలు

ప్రధానితో ఫోన్‌లో మాట్లాడి చికిత్స వివరాలు తెలిపిన ఒడిశా సిఎం పట్నాయక్

భువనేశ్వర్, జూన్ 4: ఒడిశారైలు ప్రమాదఘటనపై రాష్ట్రముఖ్యమంత్రి నవీన్‌పట్నాయక్ ప్రధాని మోడీతో ఫోన్‌లో సంభాషించారు. ఆసుపత్రుల్లో అందుతున్న చికిత్స వివరాలతోపాటు కేంద్ర మంత్రుల రాక పరిశీలన మొత్తం చికిత్సలో ఉన్న బాధితుల వివరాలను కూడా మోడీకి వివరించారు. రాష్ట్ర ప్రభుత్వం కూడా మృతుల కుటుంబాలకు పరిహారం ప్రకటించినట్లు తెలిపారు. మృతులకు రెండులక్షలు, తీవ్రంగా గాయపడినవారికి లక్షరూపాయలు వంతున సిఎం సహాయనిధినుంచి అందచేస్తున్నట్లు వివరించారు. ప్రమాదం తర్వాత రాష్ట్రంలోని వివిద ప్రభుత్వ ప్రైవేటు ఆసుపత్రుల్లో మొత్తం 1175 మంది క్షతగాత్రులు చేరారని, వారి లో 793 మందిని ఇప్పటికే డిశ్చార్జి చేసారని సిఎం వివరించారు. ప్రస్తుతం 382 మంది మాత్రమే చికిత్సలో ఉన్నట్లు తెలిపారు. గాయపడిన వారిలో ఎక్కువ మందిపరిస్థితి స్థిరంగా ఉందని సిఎం పట్నాయక్ మోడీకి వివరించారు. ప్రతిప్రాణం విలువైనదే అన్న నినాదంతో క్షతగాత్రుల ప్రాణాలను కాపాడేం దుకు వైద్యసిబ్బంది అన్ని చర్యలు తీసుకుంటున్నట్లు తెలిపారు. సంక్షోభ సమయంలో ఒడిశాప్రజలు ప్రభుత్వం స్పందించిన తీరును ప్రశంసిస్తూ సీఎం పట్నాయక్‌కు మోడీ కృతజ్ఞతలు తెలిపారు. ఎలక్ట్రానిక్ ఇంటర్ లాకింగ్‌లోమార్పువల్లనే ప్రమాదం సంభవించిందని ప్రాథమికంగా అంచనాకు వచ్చినట్లు రైల్వేమంత్రి కూడా ప్రకటించారు. కేంద్రం పరంగా ఎలాంటి సాయం అయినా అందిస్తుందని నవీన్‌కు ప్రధానిమోడీ భరోసా ఇచ్చారు. ప్రమాదస్థలం నుంచే ప్రత్యేకరైలు ఒడిశాలోని భద్రక్‌నుంచి చెన్నై సెంట్రల్‌వరకూ ప్రత్యేకరైలును కొనసాగించారు. ఈరైలులోనే స్వల్పగాయాలపాలయినవారు ఇతర ప్రయాణీకులను వారి వారి గమ్యస్థానాలకు చేర్చారు.

బద్రక్‌నుంచి బయలుదేరిన ఈ రైలులో పలువురుప్రయాణీకులు ఆయా స్టేషన్లలో దిగిపోగా 137 మంది చెన్నైకి చేరారు. వీరిలో 36 మందికి వైద్యపరీక్షలునిర్వహించారు. ముగ్గురు స్థానిక రాజీవ్‌గాంధీ ప్రభుత్వ ఆసుపత్రులో చేరారు. మిగిలినవారిని ఇళ్లకు పంపించివేసారు. రెవెన్యూమంత్రి రామచంద్రన్, ఆరోగ్యమంత్రి సుబ్రహ్మణియన్, రాష్ట్ర ఉన్నతాధికారులు వారిని పరామర్శించారు. ప్రయాణీకులకోసం 30 వైద్యబృందాలు, ఏడు బస్సులు, 50 ట్యాక్సీలను కూడా తమిళనాడుప్రభుత్వం ఏర్పాటుచేసింది.

బీమా క్లెయిమ్‌కు సర్టిఫికెట్లు అవసరం లేదు

రైలు ప్రమాద మృతుల కుటుంబాలకు ఎల్ఐసి బాసట

న్యూఢిల్లీ, జూన్3: ఒడిశాలోని బాలాసోర్‌లో జరిగిన ఘోర రైలు ప్రమాదం పట్ల ఎల్ఐసి ఆఫ్ ఇండియా తీవ్ర విచారం వ్యక్తం చేసిందని మహంతి పేర్కొన్నారు. మృతులు, బాధితులకు బాసటగా నిలుస్తుందని, ఆర్థిక ఉపశమనం అందించడానికి క్లయిమ్ సెటిల్‌మెంట్‌లను వేగవంతంగా చేస్తుందని చైర్‌పర్సన్ ఓ ప్రకటనలో పేర్కొన్నారు. అలాగే క్లయిమ్ సంబంధిత సందేహాలకు నివృత్తికి, హక్కుదారులకు సహాయం అందించడానికి డివిజనల్, బ్రాంచ్ స్థాయిలో ప్రత్యేక హెల్ప్ డెస్క్‌ను ఏర్పాటు చేసినట్లు వివరించారు. రిజిస్టర్డ్ డెత్ సర్టిఫికెట్‌లకు బదులుగా రైల్వే అధికారులు, పోలీసులు, ఏదైనా రాష్ట్ర లేదా కేంద్ర ప్రభుత్వ అధికారులు ప్రచురించిన మరణాల జాబితాను పాలసీదారుల మరణానికి రుజువుగా అంగీకరించనున్నట్లు ఎల్ఐసి చైర్‌పర్సన్ ఓ ప్రకటనలో పేర్కొన్నారు. అలాగే క్లయిమ్ సంబంధిత సందేహాలకు నివృత్తికి, హక్కుదారులకు సహాయం అందించడానికి డివిజనల్, బ్రాంచ్ స్థాయిలో ప్రత్యేక హెల్ప్ డెస్క్‌ను ఏర్పాటు చేసినట్లు వివరించారు.

సింగపూర్‌లో 49దేశాల నిఘా అధిపతుల సమావేశం

సింగపూర్, జూన్ 4: ప్రపంచదేశాల్లో ఎదురవుతున్న వివిధ సైబర్‌నేరాలు, ఉగ్రవాద చర్యలు, ప్రభుత్వాలపై తిరుగుబాట్లు వంటి పోకడలు, వాటిని అధిగమించే ప్రణాళికలపై సమీక్షచేసుకునేందుకు సుమారు 49 దేశాలకు చెందిన గూఢచార విభాగాల అధిపతులు సమావేశం అయ్యారు. సింగపూర్‌లోని షాంగ్రిల్లా హోటల్‌లో జరిగిన సమావేశానికి అమెరికా,భారత్, జపాన్, ఆస్ట్రేలియా, చైనా, దక్షిణకొరియా, బ్రిటన్, కెనడా, న్యూజిలాండ్ వంటి దేశాల ప్రతినిధులు కూడా పాల్గొన్నారు. రష్యా గూఢచార సంస్థ మాత్రం పాల్గొనలేదు. భారత్‌కు చెందిన రీసెర్చి అండ్ అనాలిసిస్ వింగ్ ప్రతినిధి సామంత్‌గోయల్ ఈ సమావేశంలో

పాల్గొన్నారు. ఉక్రెయిన్‌కు చెందిన డిప్యూటి రక్షణమంత్రి వోలోదిమిర్ విహావ్రిలోవ్ ఇదే హోటల్‌లో బసచేసినా స్పై సమావేశంలో మాత్రం పాల్గొనలేదని తేలింది. సమావేశంలో ప్రత్యేకించి సైబర్‌నాలు, డ్రగ్‌మాఫియాలు, ఉగ్రవాదంపై ఉమ్మడిపోరు వంటి వాటిపై చర్చలుజరిగినట్లు సమాచారం. ఉక్రెయిన్‌పై రష్యా దండయాత్ర అంశం కూడా కీలకంగా చర్చకువచ్చిందని తెలుస్తోంది. మొత్తం 49 దేశాలకు చెందిన 600 మందిప్రతినిధులు ఈ మూడురోజుల సదస్సులో పాల్గొన్నారు. అయితే సమావేశం అజెండా వివరాలుమాత్రం బయటకు వెల్లడికాలేదు. పేర్లు వెల్లడించని ప్రతినిధులు కొందరు ఈ వివరాలు కొద్దిగా వెల్లడించారు. ఆస్ట్రేలియా ప్రధానమంత్రి ఆంథోని అల్బనీస్ కీలకప్రసంగంచేస్తే అమెరికా రక్షణ మంత్రి ల్లాయిడ్ ఆస్టిన్, చైనా రక్షణ మంత్రి లీ షాంగ్‌ఫూ బ్రిటన్ రక్షణమంత్రులతోపాటు జపాన్, కెనడా, ఇండోనేసియా, దక్షిణకొరియాలకు చెందిన మంత్రులు కూడా ప్రసంగించారు. అమెరికా చైనా దేశాలమధ్య సంబంధాలు పునరుద్ధరించుకునేందుకు రెండుదేశాలు కూడా ఇటీవలి కాలంలో తీవ్రంగా ప్రయత్నాలు చేస్తున్నాయి. ఇటీవలే సిఐఎ డైరెక్టర్ విలియమ్ బర్న్స్ చైనాను సందర్శించారు. అలాగే చైనా ప్రతినిధులు సైతం అమెరికా విభాగం ప్రతినిధులతో చర్చలు జరిపారు. ఈ సమావేశాలను అమెరికా, బ్రిటన్, కెనడా, ఆస్ట్రేలియా, న్యూజిలాండ్ దేశాలు నిర్వహిస్తాయి. పంచనేత్రం నెట్‌వర్క్ కింద మొత్తం ప్రపంచదేశాల్లో కీలక నిఘా వేగుల చీఫ్‌లందరూ సమావేశం అయి భవిష్యత్తులో ఎదురయ్యే సవాళ్లను చర్చించి ఒక కీలకనిర్ణయాలు తీసుకుంటారు.

నాహృదయం విషాదంతో ముక్కలయింది

ఒడిశా ప్రమాదంపై అమెరికా అధ్యక్షుడు జోబైడెన్

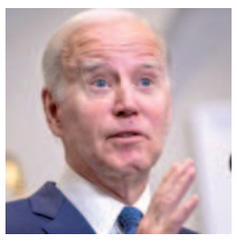

వాషింగ్టన్, జూన్4: ఒడిశాలో జరిగిన రైలు ప్రమాదంపై అమెరికా అధ్యక్షుడు జో బైడెన్ తీవ్ర దిగ్భ్రాంతి వ్యక్తం చేశారు. ఈ విషాదం గురించి తెలిసి తన గుండె పగిలిందని వ్యాఖ్యానించారు. ఒడిశాలోని బాలాసోర్ జిల్లాలో జరిగిన రైలు ప్రమాదంలో 288 మంది ప్రాణాలు కోల్పోగా 1,100 మంది గాయపడ్డారు. ప్రమాదంలో తొలుత కోరమాండల్ ఎక్స్‌ప్రెస్ లూప్‌లైన్‌లో ఆగివున్న గూడ్సు రైలును ఢీకొట్టడంతో దాని బోగీలు చెల్లాచెదురుగా పడ్డాయి . అదే సమయంలో పక్క ట్రాక్ నుంచి వస్తున్న మరో రైలు పట్టాలపై పడిన బోగీలను ఢీకొట్టడంతో పెను ప్రమాదం జరిగింది. ఈ విషాదంపై జో బైడెన్ స్పందించారు. ఈ ఘోర ప్రమాదం గురించి తెలిసి తనతోపాటు ప్రథమ పౌరురాలైన జిల్ బైడెన్ హృదయాలు విషాదంలో మునిగిపోయాయని అన్నారు. ప్రమాదంలో ప్రియమైన వారిని కోల్పోయిన వారు, గాయపడిన వారి కోసం ప్రార్థిస్తున్నట్లు పేర్కొన్నారు. అమెరికా, భారత్ మధ్య సాంస్కృతిక, కుటుంబ బంధాలు బలంగా పెనవేసుకుపోయాయని అన్నారు. ఒడిశా ప్రమాదంపై అమెరికా ప్రజలందరు సంతాపం తెలుపుతున్నట్లు బైడెన్ పేర్కొన్నారు.

రైలు ప్రమాదానికి కారణం తెలిసింది - బాధ్యులను గుర్తించాం

న్యూఢిల్లీ, జూన్4: ఒడిశాలోని బాలాసోర్ వద్ద ఘోర రైలు ప్రమాద ఘటన చోటుచేసుకున్న విషయం తెలిసిందే. ఈ ప్రమాదంలో మృతుల సంఖ్య ఇప్పటికే దాదాపు 288కి చేరింది. కేంద్ర రైల్వే శాఖ మంత్రి అశ్వినీ వైష్ణవ్ ట్రాక్ పునరుద్ధరణ పనులను పర్యవేక్షించారు. ఈ సందర్భంగా ప్రమాదానికి గల కారణాలపై కీలక వ్యాఖ్యలు చేశారు. కాగా మంత్రి అశ్వినీ వైష్ణవ్ మీడియాతో మాట్లాడుతూ ప్రమాదం కారణంగా పాడైపోయిన ట్రాక్ పనులను పునరుద్ధరిస్తున్నాము. బుధవారం ఉదయానికి మిగతా పనులను పూర్తి చేసి రైళ్ల రాకపోకలు కొనసాగిస్తాం. ప్రమాదానికి సంబంధించిన కారణాలపై ఇప్పటికే రైల్వే సేఫ్టీ కమిషనర్ దర్యాప్తు చేసి నివేదిక పూర్తి చేశారు. రిపోర్టు అందాల్సి ఉంది. అయితే నివేదిక

రైల్వే మంత్రి అశ్వినీ వైష్ణవ్

రావడానికి ముందే బాధ్యులను గుర్తించామని తెలిపారు. ఎలక్ట్రానిక్ ఇంటర్ లాకింగ్‌ను మార్చడం ద్వా రానే ప్రమా దం జరిగిందని చెప్పారు. కవచ్‌కు, రైలు ప్రమా దానికి సంబం ధం లేదు. అయితే ప్రస్తుతం తమ ఫోకస్ మొత్తం పునరుద్ధరణ పనులపైనే ఉందని స్పష్టం చేశారు. ఇతే సమయంలో ఒడిశా రైళ్ల ప్రమాదం తర్వాత ట్రాక్ పునరుద్ధరణ పనులు యుద్ధప్రాతిపదికన నడుస్తున్నాయి. ఒకదానిపైన మరొకటి ఎక్కిన బోగీలను ఇప్పటికే తొలగించారు. వీలైనంత తొందరగా ట్రాక్‌ను పునరుద్ధరించేందుకు నిరంతరాయంగా వందలాది మంది కార్మికులు, నిపుణులు శ్రమిస్తున్నారన్నారు.

గూడ్స్‌రైలులో ఇనుపఖనిజం.. ప్రమాద తీవ్రతకు అది కూడా కారణమే

రైల్వేబోర్డు సభ్యురాలు జయవర్మ సిన్హా

న్యూఢిల్లీ, జూన్ 4: ఒడిశాలోని బాలాసోర్‌వద్ద జరిగిన ఘోరరైలు ప్రమాదం అందుకు గల కారణాలను రైల్వేబోర్డు సభ్యురాలు జయవర్మ సిన్హా వివరించారు. సిగ్నలింగ్ సమస్యవల్లే ప్రమాదం జరిగినట్లు ప్రాథమిక విచారణలో తేలిందన్నారు. బహానాగ బజార్‌స్టేషన్‌వద్దప్రమాదంజరిగిందని ఆమె తెలిపారు. రైలు ప్రమాదఘటన నేపథ్యంలోరైల్వే బోర్డుసభ్యులు జయవర్మ ఆదివారం మీడియాతో మాట్లాడుతూ ఈ ప్రమాదానికి ఓవర్‌స్పీడ్ కారణం కాదని, ఈప్రమాదసమయంలో కోరమాండల్‌ఎక్స్‌ప్రెస్ గంటకు 128 కిలోమీటర్ల వేగంతో వస్తోందని, యశ్వంత్‌పూర్‌ఎక్స్‌ప్రెస్ గంటకు 124 కిలోమీటర్ల వేగంతో నడుస్తోందని రెండురైళ్లు నిర్దేశిత వేగంతోనే నడుస్తున్నట్లు ఆమె తెలిపారు. హటాత్తుగా కోరమాండల్ లైను లైప్‌లైన్‌లోకివెళ్లిందని, బహానాగ స్టేషన్‌వద్ద రెండు లూప్‌లైన్లు, రెండు మెయిన్‌లైన్లు ఉన్నాయని, లూప్లఐన్‌లో ఉన్న గూడ్స్ రైలులో భారీగా ముడి ఇనుము ఉందని, గూడ్స్‌రైలును కోరమాండల్ ఢీకొట్టిందని, దీనితోప్రమాద తీవ్రత ఎక్కువ ఉందని, అయితే సిగ్నలింగ్ సమస్యలవల్లేప్రమాదంజరిగినట్లు విచారణలో తేలిందని, సమగ్ర దర్యాప్తుచేస్తున్నట్లు ఆమె స్పష్టంచేసారు. అయితే ఈప్రమాదానికి సంబంధించి రైల్వే సేఫ్టీ కమిషనర్‌నుంచి పూర్తిస్థాయిక నివేదిక రావాల్సి ఉందన్నారు. ఈ ఘటనలో గూడ్స్‌రైలు పట్టాలు తప్పలేదని, లూప్లఐన్‌లో ఆగి ఉన్న ఆ గూడ్స్ రైలులో ఇనుపఖనిజం ఉందని, ఆన్ని కోరమాండల్ వేగంగా వచ్చి ఢీకొనడంతోబోగీలపై తీవ్ర ప్రభావం పడిందని భారీ సంఖ్యలోమరణాలు, గాయాలకు దారితీసిందని తెలిపారు. ఈ క్రమంలోనే కోరమాండల్ బోగీలు చెల్లాచెదురై డౌన్‌లైన్‌లోకి వచ్చిపడ్డాయని సిన్హా వివరించారు. అదేలైన్‌లో వస్తున్న బెంగళూరు హౌరా రైలు చివరిరెండుబోగీలను ఢీకొట్టాయని సిన్హా వివరించారు. కవచ్ వ్యవస్థ ఉన్నప్పటికీ ఇటువంటిప్రమాదాలు నివారించడంలో దోహదం చేయదని చెప్పారు. బాధిత కుటుంబీకులు హెల్ప్‌లైన్ నంబరు 139ని సంప్రదించవచ్చని సూచించారు. వారి ప్రయాణం ఇతర ఖర్చులు మొత్తంభరిస్తామన్నారు.

కేంద్ర మంత్రి వెళుతున్న విమానం ఎమర్జెన్సీ ల్యాండింగ్

గౌహతి, జూన్4: కేంద్ర మంత్రి రామేశ్వర్ తెలి సహా 150 మందితో వెళుతున్న విమానం అత్యవసరంగా ల్యాండ్ అయింది. ఇంజన్‌లో సాంకేతిక సమస్యలు తలెత్తడంతో అస్సాంలోని గువాహటి విమానాశ్రయంలో విమానాన్ని సురక్షితంగా ల్యాండ్ చేశారు. ఈ ఘటనను గువహాటి ఎయిర్‌పోర్టు వర్గాలు ధృవీకరించాయి. ఆదివారం ఉదయం అసోంలోని గువాహటి నుంచి డిబ్రూగఢ్‌కు విమానం బయల్దేరింది. కానీ 20 నిమిషాల్లోనే వెనక్కి వచ్చింది. ఇంజిన్‌లో సమస్య తలెత్తినట్లు గుర్తించిన పైలట్ విమానాన్ని సురక్షితంగా ల్యాండ్ చేశారు. ఈ విషయంపై కేంద్ర మంత్రి రామేశ్వర్ తెలి మాట్లాడుతూ నేను, బిజెపి ఎమ్మెల్యేలు ప్రశాంత్, తెరస్ గొవల్లాతో కలిసి విమానంలో బయల్దేరాను. దులియాజన్, టింగ్‌ఖాన్, టిన్సూకియాలో మూడు సమావేశాల్లో పాల్గొనాల్సి ఉంది. మా విమానం గాల్లోకి ఎగిరిన 20 నిమిషాల్లోనే గువహాటి ఎయిర్ పోర్టులో అత్యవసరంగా ల్యాండ్ అయింది. మేము సురక్షితంగా ఉన్నాం అని తెలిపారు. తాను ఇంకా విమానాశ్రయంలోనే ఉన్నానని, ఆ విమానం నడవదని అధికారులు చెప్పారని రామేశ్వర్ తెలి పేర్కొన్నారు. మరోవైపు దిబ్రూగఢ్ వెళ్లాల్సిన ఇండిగో విమానం అత్యవసరంగా దిగిందని గువాహటి ఎయిర్‌పోర్టు వర్గాలు ఓ ప్రకటనలో తెలిపాయి. 150 మంది ప్రయాణికులు క్షేమంగా ఉన్నట్లు వెల్లడించాయి. ప్రయాణికులకు ప్రత్యామ్నాయ ఏర్పాట్లు చేసినట్లు తెలిపాయి. తనిఖీల కోసం విమానాన్ని పంపినట్లు చెప్పాయి.

ఆర్థిక సంక్షోభం నుండి పాకిస్థాన్ బయటపడుతుందా?

ఇస్లామాబాద్, జూన్4: కరాచీ వాణిజ్య మండలి పరిశ్రమ నిర్వహించిన ఓ సమావేశంలో పాకిస్తాన్ ఆర్థిక మంత్రి ఇషాక్ దార్ పాల్గొన్నారు. ఈ సమావేశంలో పాకిస్తాన్ ఆర్థిక వ్యవస్థ బలోపేతం చేయడానికి అనుసరిస్తున్న విధానాలను, భవిష్యత్తు కార్యాచరణను వివరించే ప్రయత్నం చేశారు ఇషాక్ దార్. ఆయన మాట్లాడుతూ 1998, 2013లో మనం ఇంతకంటే ఘోరమైన పరిస్థితులను ఎదుర్కొన్నాం. కానీ కొంత కాలానికి ఆ సంక్షోభం నుంచి బయటపడ్డాము. 2017 సమయానికి పాకిస్తాన్ ఆర్థికంగా అత్యుత్తమ స్థాయికి చేరుకుంది. కానీ ప్రస్తుతం దేశంలో ఉన్న రాజకీయ అస్థిరత కారణంగా ఇప్పుడు మళ్లీ పాకిస్తాన్ ఆర్థిక వ్యవస్థ పతనావస్థకు చేరుకుంది. ఈ సంక్షోభాలకు తక్షణ పరిష్కారం ఉండదన్నారు.

రైల్వేబోర్డు సభ్యురాలు జయవర్మ సిన్హా

న్యూఢిల్లీ, జూన్ 4: ఒడిశాలోని బాలాసోర్‌వద్ద జరిగిన ఘోరరైలు ప్రమాదం అందుకు గల కారణాలను రైల్వేబోర్డు సభ్యురాలు జయవర్మ సిన్హా వివరించారు. సిగ్నలింగ్ సమస్యవల్లే ప్రమాదం జరిగినట్లు ప్రాథమిక విచారణలో తేలిందన్నారు. బహానాగ బజార్‌స్టేషన్‌వద్దప్రమాదంజరిగిందని ఆమె తెలిపారు. రైలు ప్రమాదఘటన నేపథ్యంలోరైల్వే బోర్డుసభ్యులు జయవర్మ ఆదివారం మీడియాతో మాట్లాడుతూ ఈ ప్రమాదానికి ఓవర్‌స్పీడ్ కారణం కాదని, ఈప్రమాదసమయంలో కోరమాండల్‌ఎక్స్‌ప్రెస్ గంటకు 128 కిలోమీటర్ల వేగంతో వస్తోందని, యశ్వంత్‌పూర్‌ఎక్స్‌ప్రెస్ గంటకు 124 కిలోమీటర్ల వేగంతో నడుస్తోందని రెండురైళ్లు నిర్దేశిత వేగంతోనే నడుస్తున్నట్లు ఆమె తెలిపారు. హటాత్తుగా కోరమాండల్ లైను లైప్‌లైన్‌లోకివెళ్లిందని, బహానాగ స్టేషన్‌వద్ద రెండు లూప్‌లైన్లు, రెండు మెయిన్‌లైన్లు ఉన్నాయని, లూప్లఐన్‌లో ఉన్న గూడ్స్ రైలులో భారీగా ముడి ఇనుము ఉందని, గూడ్స్‌రైలును కోరమాండల్ ఢీకొట్టిందని, దీనితోప్రమాద తీవ్రత ఎక్కువ ఉందని, అయితే సిగ్నలింగ్ సమస్యలవల్లేప్రమాదంజరిగినట్లు విచారణలో తేలిందని, సమగ్ర దర్యాప్తుచేస్తున్నట్లు ఆమె స్పష్టంచేసారు. అయితే ఈప్రమాదానికి సంబంధించి రైల్వే సేఫ్టీ కమిషనర్‌నుంచి పూర్తిస్థాయిక నివేదిక రావాల్సి ఉందన్నారు. ఈ ఘటనలో గూడ్స్‌రైలు పట్టాలు తప్పలేదని, లూప్లఐన్‌లో ఆగి ఉన్న ఆ గూడ్స్ రైలులో ఇనుపఖనిజం ఉందని, ఆన్ని కోరమాండల్ వేగంగా వచ్చి ఢీకొనడంతోబోగీలపై తీవ్ర ప్రభావం పడిందని భారీ సంఖ్యలోమరణాలు, గాయాలకు దారితీసిందని తెలిపారు. ఈ క్రమంలోనే కోరమాండల్ బోగీలు చెల్లాచెదురై డౌన్‌లైన్‌లోకి వచ్చిపడ్డాయని సిన్హా వివరించారు. అదేలైన్‌లో వస్తున్న బెంగళూరు హౌరా రైలు చివరిరెండుబోగీలను ఢీకొట్టాయని సిన్హా వివరించారు. కవచ్ వ్యవస్థ ఉన్నప్పటికీ ఇటువంటిప్రమాదాలు నివారించడంలో దోహదం చేయదని చెప్పారు. బాధిత కుటుంబీకులు హెల్ప్‌లైన్ నంబరు 139ని సంప్రదించవచ్చని సూచించారు. వారి ప్రయాణం ఇతర ఖర్చులు మొత్తంభరిస్తామన్నారు.

ఎక్కడ ఏ విధంగా ఉండాలో నాకు తెలుసు : రాహుల్‌కి గట్టి కౌంటర్ ఇచ్చిన విదేశాంగ మంత్రి జైశంకర్

న్యూఢిల్లీ, జూన్4: విదేశాంగ మంత్రి జైశంకర్ ఎక్కడ ఏ విధంగా ఎలా ఉండాలో తనకు తెలుసునంటూ కాంగ్రెస్ నేత రాహుల్ గాంధీ పేరు ప్రస్తావించకుండానే కౌంటరిచ్చారు. రాహుల్ గాంధీ యూఎస్ పర్యటనలో చేసిన వ్యాఖ్యలను ఉద్దేశిస్తూ తీవ్రస్థాయిలో విరుచుకుపడ్డారు. జైశంకర్, బ్రిక్స్ విదేశాంగ మంత్రుల సమావేశం కోసం కేప్‌టౌన్ పర్యటనలో ఉన్న జైశంకర్ అక్కడ భారతీయ కమ్యూనిటీతో జరిగిన ప్రసంగంలో ఈ వ్యాఖ్యలు చేశారు. ఈ సందర్భంగా రాహుల్ పేరు ప్రస్తావించకుండా యూఎస్‌లో ఎవరో చేసిన వ్యాఖ్యల గురించి మీరు ఏం చెప్పాలనుకుంటున్నారని భారతీయ కమ్యూనిటీ ప్రశ్నించగా విదేశాంగ మంత్రి ఈ విధంగా బదులిచ్చారు. తాను విదేశాల్లో ఉంటే తన గురించే మాట్లాడతానని, అక్కడ రాజకీయాలు చేసేందుకు చూడనని చెప్పుకొచ్చారు. అదే స్వదేశంలో ఉంటే మాత్రం వాదిస్తాను లేదా విభేదించడానికి సిద్ధంగా ఉంటానని చెప్పారు. ప్రజాస్వామ్య సంస్కృతి అద్దం పట్టేలా జాతీయ ప్రయోజనం కలిగించేలా సమష్టిగా పనిచేయడం అనేది ఒక నిర్దిష్ట సామూహిక బాధ్యత అని అన్నారు. కాగా రాహుల్‌గాంధీ అమెరికాలోని శాన్‌ఫ్రాన్సిస్కోలో జరిగిన మొహబ్బత్‌కి దుకాన్ కార్యక్రమంలో బిజెపి నేతృత్వంలోని కేంద్ర ప్రభుత్వాన్ని లక్ష్యంగా చేసుకుని విమర్శలు చేశారు. బిజెపి చర్యల ఫలితం భారత్‌లోని ముస్లింలు, దళితులు, గిరిజన ప్రజలపై తీవ్ర ప్రభావం పడుతోందని వారి కోసం ప్రేమ, అప్యాయతలతో పోరాడాలంటూ వ్యాఖ్యలు చేశారు. అలాగే ఆర్థిక అసమానతలు గురించికూడా వ్యాఖ్యానించారు.

మిలటరీకోర్టులో ఇమ్రాన్‌పై విచారణ

పాక్ రక్షణమంత్రి ఖవాజా ఆసిఫ్

ఇస్లామాబాద్, జూన్ 4: పాకిస్థాన్ మాజీ ప్రధానమంత్రి ఇమ్రాన్‌ఖాన్‌ను మిలిటరీ కోర్టులో విచారణ చేయకతప్పదని గతనెల 9వ తేదీ సంఘటనలకు బాధ్యుడిగా ఆయనపై అభియోగాలున్నాయని, ప్రభుత్వ మిలిటరీ స్థావరాలపై ఆయన మద్దతుదారులు, పార్టీ కార్యకర్తలుచేసిన దాడులపై మిలిటరీ కోర్టు విచారణజరుపుతుందని రక్షణ మంత్రి ఖవాజా ఆసిఫ్ తెలిపారు. 70 ఏళ్ల ఇమ్రాన్‌ఖాన్ ప్రమేయం ఉన్నట్లు దర్యాప్తులో తేలిందంటే మిలిటరీకోర్టులో దోషిగా ఆరోపణలు ఎదుర్కొనాల్సిందేనని ఆయన అన్నారుర. పిటిఐ చీఫ్ పై ఇప్పటివరకూ ఎలాంటి కేసునమోదుకాలేదని, గతనెల 9వ తేదీ సంఘటనలకు సంబంధించి ఇమ్రాన్‌పేరిట ఎలాంటికేసులు ఇప్పటివరకూ తనదృష్టికిరాలేదన్నారు. అయితే ఆనాటి సంఘటనలకు సంబంధించి ఇమ్రాన్ ఖాన్‌ను మిలిటరీ కోర్టులో విచారణ చేయాల్సి ఉంటుందన్నారు. ఆర్మీ చట్టాలప్రకారం మాజీ ప్రధానిని ప్రాసిక్యూట్‌చేయాల్సి ఉంటుందన్నారు. పాక్ అంతర్గత వ్యవహారాలమంత్రి రాణా సనావుల్లా అంతకుముందురోజే పాకిస్తాన్ మిలిటరీ కోర్టులో మాజీ ప్రధానిని విచారణ చేస్తారని, మే9వ తేదీ సంఘటనలకు రూపకర్త ఆయనే అని తేలిందన్నారు. ఇమ్రాన్‌ఖాన్‌ను ఆల్‌ఖాదిర్ ట్రస్టు అవినీతికేసులు నేషనల్ అకౌంటబిలిటీ బ్యూరో ఆయన్ను అరెస్టుచేయడంతో పిటిఐ కార్యకర్తలు, మద్దతుదారులు అభిమానులు ఆగ్రహావేశాలతో సివిల్, మిలిటరీ ఆస్తులను ధ్వంసంచేసారు. రావల్పిండిలోన ఇమ ఇలిటరీ ప్రధాన కార్యాలయం, లాహోర్‌లోని జిన్నాహౌస్ వంటివిధ్వంసం అయ్యాయి. అంతకు ముందు రక్షణ మంత్రి ఆసిఫ్ మాట్లాడుతూ ఆర్మీచట్టం కింద విచారణ జరిపేందుకు ఉన్న ఆధారాలు పరి శీలిస్తున్నట్లు తెలిపారు. అయితే ఈ ఘటనలకు రూపశిల్పి మాజీ ప్రధానమంత్రేనని ఆయన ఆరోపించారు. ఆర్మీచట్టాలు, అధికార రహస్యాల చట్టం పరిధి లోనే ఇమ్రాన్‌ను విచారణ చేస్తారని ఫెడరల్‌కేబినెట్‌కూడా ఇందుకు ఆమోదం తెలిపిందని ఈ మంత్రులు చెపుతున్నారు. ప్రత్యేక కోర్టులో విచారణ అవసరం లేదని, ఇపుడున ఆర్మీచట్టాలపై విచారణచేసే కోర్టులే సరిపోతాయని అననఆనరు. ఆర్మీచీఫ్‌జనరల్ ఆసిమ్ మునీర్ మాట్లాడుతూ కుట్ర దారులు, వ్యూహకర్తలు, అమలుచేసినవారిని

పట్టణంలో అవార్డుల పంటల పరంపర

మాట్లాడుతున్న మాజీ ఎమ్మెల్యే ఉన్నం హనుమంతరాయ చౌదరి

విద్యార్థులను ప్రశంసిస్తున్న హనుమంతరాయ చౌదరి

కళ్యాణదుర్గం టౌన్, జూన్ 4 ప్రభాతవార్త

అనంతపురం జిల్లా కళ్యాణదుర్గం పట్టణంలో నియోజకవర్గ వ్యాప్తంగా 10వ తరగతి ఇంటర్‌లో అత్యున్నతమైన మార్కులు సాధించిన 1200 మంది విద్యార్థులను సన్మానించి అవార్డుల ప్రధానం చేసిన ఫర్ ద పీపుల్ చారిటబుల్ ట్రస్టు అధినే కాంచన గంగ మూర్తి ఈ కార్యక్రమానికి ముఖ్య అతిథిగా దుర్గం మాజీ ఎమ్మెల్యే ఉన్నం హనుమంతరాయ చౌదరితోపాటు తెదేపా సీనియర్ నాయకులు ఇస్కాన్ టెంపుల్ హాజరై పిల్లలకు అవార్డుల ప్రధానం చేశారు. ఈ కార్యక్రమంలో అధినేత డిఎన్ మూర్తి మాట్లాడుతూ.. పిల్లల్లో చైతన్యం ఆత్మస్థైర్యం నింపడమే కాకుండా ప్రజల్లో పిల్లలను చదివించాలని వారి భవిష్యత్తు అందంగా తీర్చి దిద్దాలని చేయడమే మా ధ్యేయంగా ఈ కార్యక్రమం నిర్వహించడం జరుగుతుందని తెలపడం జరిగింది విద్యార్థుల్లో సమాజం పైన విలువ గౌరవంతోపాటు పిల్లల్లో ఆత్మస్థైర్యం పెంచాలని చేయాలను కోవడం మా అదృష్టిగా భావిసుత్నాన్నమని తె లిపారు. ఈ కార్యక్రమంలో నియోజకవర్గంలోని సుమారు 12 వందల మంది విద్యార్థులకు బహుమతి ప్రధానం పిల్లల తల్లిదండ్రులు కూడా హాజరయ్యారు. .అనంతపురం జిల్లా కళ్యాణదుర్గం కేంద్రంలో శ్రీవాసవి కన్యకా పరమేశ్వరి కళ్యాణ మండపంలో ఫర్‌ద పీపుల్ చారిటుబల్ ట్రస్టు చైర్మన్ కాంచనగంగ డిఎన్ మూర్తి ఆధ్వర్యంలో ప్రతిభ అవార్డు ప్రధానోత్సవం కార్యక్రమంలో ముఖ్య అతి థిగా టీడీపీ రాష్ట్ర ఉపాధ్యక్షులు మాజీ ఎమ్మెల్యే ఉన్నం హనుమంతరాయ చౌదరి, సీనియర్ నాయకులు మోరేపల్లి మల్లికార్జున, రాష్ట్ర లీగల్ సెల్ నాయకులు గాజుల ఆదెన్న, టీచర్ వెంకటేషులు, మాజీ మార్కెట్‌యార్డు చైర్మన్ పాపంపల్లి రామాంజినేయులు, కళ్యాణదుర్గం మండల కన్వీనర్ గోళ్ల వెంకటేషులు, మాజీ లీడ్ క్యాప్ డైరెక్టర్ ఆవుల తిప్పేస్వామి, మాజీ సర్పంచు గాజుల శ్రీరాములు, మ ఆజీ జడ్పిటిసి కొల్లపురప్ప, గరికపాటి సురేష్; మల్లిపల్లి నారాయణ, మాజీ సర్పంచు గోవిందప్ప, చల్లా కిషోర్, మాజీ మండల కన్వీనర్ గురుప్రసాద్, మాజీ ఎంపిఇసి ఓబుగానిపల్లి రాము, మాజీ ఎంపిటిసి లింగన్న, గాజుల మారుతి తదితరులు పాల్గొన్నారు

దివ్యాంగులపై దౌర్జన్యం

దివ్యాంగులను అరెస్టు చేస్తున్న దృశ్యం

కళ్యాణదుర్గం టౌన్, జూన్ 4 ప్రభాతవార్త

శిశు సంక్షేమ శాఖ మంత్రి తీరు చూస్తుంటే మానవత్వం చచ్చిపోయింది అనిపిస్తోందని, మంత్రిగారి సభను ఎక్కడ అడ్డుకుంటారో అని నియోజకవర్గ వ్యాప్తంగా ఎక్కడికక్కడ రాత్రి వేళ అని చూడకుండా వికలాంగులను పోలీసుల ద్వారా అరెస్టు చేసి స్టేషన్‌కు తరలించడం జరిగింది. కళ్యాణదుర్గం వికలాంగుల అధ్యక్షులు ఉద్దీప్ సింహాను కుందుర్పి అధ్యక్షులు వెంకటేష్‌ను కంబదూర్ పోలీస్ స్టేషన్‌కు తరలించడం జరిగింది. ఇలాంటి తాటాకు చప్పుళ్లకు భయపడే ప్రసక్తే లేదని ఈ రోజు పోలీసులతో ఆపారని మరొకసారి రాష్ట్ర, జిల్లా వ్యాప్తంగా వికలాగులను ఐక్యం చేసి రిలే నిరాహార దీక్షలో పాల్గొంటామని హెచ్చరించారు. ఎప్పటికైనా చిత్తశుద్ది ఉంటే వికలాంగులకు న్యాయం చేయాలని కోరుతున్నామన్నారు.

విజయోత్సవ సభకు ఉప్పెనల తరలి వెళ్లిన వైసీపీ శ్రేణులు

శెట్టూరు, జూన్ 4 ప్రభాతవార్త

రాష్ట్ర స్త్రీ శిశు సంక్షేమ శాఖ మంత్రి కెవి.ఉషాశ్రీ చరణ్ రాష్ట్ర ప్రభుత్వం అమలు చేసిన సంక్షేమ పథకాలను తెలుసుకునేందుకు ప్రభుత్వం ఏర్పాటు చేసిన కార్యక్రమం గడపగడపకు మన ప్రభుత్వం అను కార్యక్రామన్ని నియోజకవర్గం అంతా మొత్తం కలియతిరిగి ప్రతి గడప దగ్గరికి వెళ్లి వారి సమస్యలు విని అక్కడే పరిష్కరించి అధికారులకు తమ సూచనలు సలహాలను అందజేసి గడపగడపకు కార్యక్రమాన్ని నేటితో నియోజకవర్గ ముగింపు కార్యక్రమంగా విజయోత్సవంను కళ్యాణదుర్గం క్యాంపు ఆఫీస్‌లో ఏర్పాటు చేశారు. ఈ కార్యక్రమానికి తాలూకా నుంచి వేలాదిగా పార్టీ శ్రేణులు అభిమానులు, కార్యక్రమానికి హాజరు పర్చడం జరిగింది. అందులో భాగంగానే అత్యధిక సంఖ్యలో శెట్టూరు మండలం నుంచి పార్టీ శ్రేణులు అభిమానులు పెద్ద ఎత్తున వాహనాల్లో తరలి వెళ్లి సభకు సంఘీభావం తెలియజేశారు.

ఏపీవీబీఎస్ నియోజకవర్గ అధ్యక్షుడిగా బోయ సంగప్ప నియామకం

-రాష్ట్ర కోర్ కమిటీ ఆదేశాల మేరకు నియామక పత్రం అందజేత

బోయ సంగప్పకు నియామక పత్రం అందిస్తున్న దృశ్యం

ఉరవకొండ, జూన్ 4 ప్రభాతవార్త

ఆంధ్రప్రదేశ్ వాల్మీకి బోయ సంఘం (ఏపీవీబీఎస్) ఉరవకొండ నియోజకవర్గ అధ్యక్షుడిగా బోయ సంగప్ప నియమితులయ్యారు. ఈ మేరకు ఆదివారం రాష్ట్ర అధ్యక్షుడు డా॥బి.విక్రమ్ నాయుడు, ప్రధాన కార్యదర్శి క్రాంతి నాయుడు, ఆర్గనైజింగ్ సెక్రెటరీ జక్కుల శ్రీనివాసరావు ఉత్తర్వులు వెలువరించారు.

ఈ సందర్భంగా ఆయనకు రాష్ట్ర యువజన విభాగం అధ్యక్షుడు సతీష్ నియామక పత్రం అందజేసి మాట్లాడుతూ వాల్మీకులను గిరిజన జాబితాలో చేర్చే వరకు పోరాటం కొనసాగిస్తామన్నారు. బోయ సంగప్ప మాట్లాడుతూ వాల్మీకుల సమస్యలమీద నిరంతరం పోరాటం చేస్తామని రాష్ట్ర నాయకత్వానికి కృతజ్ఞతలు తెలిపారు. ఔ

ఈ కార్యక్రమంలో జిల్లా గౌరవాధ్యక్షుడు రామలింగయ్య, జిల్లా అధికార ప్రతినిధి కేశవ, సత్యసాయి జిల్లా అధ్యక్షుడు బోయ సాంబ, నాయకులు ఈశ్వర్ మోపూరి, నవీన్ తదితరులు పాల్గొన్నారు.

గుంతకల్లు మున్సిపల్ కమీషనర్‌గా మల్లికార్జున

- బదిలీపై వెళ్లనున్న మున్సిపల్ కమీషనర్ బండి శేషన్నకు నేడు ఆత్మీయ సన్మానం...

కమీషనర్ మల్లికార్జున

బండి శేషన్న

గుంతకల్లు, జూన్ 04 ప్రభాతవార్త

పురపాలక సంఘం కార్యాలయం కమీషనర్ భాధ్యతలు ప్రస్తుతం ప్రభుత్వ ఉత్తర్వుల ఆదేశాల మేరకు గుంతకల్లు - ధర్మవరం కార్యాలయాలకు ఉండమార్పిడి దిశగా ఉన్నట్లు పట్టణంలో ప్రచారం సాగుతోంది. గుంతకల్లు పురపాలక సంఘం కార్యాలయంలో కమీషనర్ విధులను నిర్వహిస్తున్న బండి శేషన్నను ధర్మవరం పురపాలక సంఘం కార్యాలయంకు బదిలీ ఉత్తర్వులు అందాయి. ఈక్రమంలోనే ధర్మవరం పురపాలక సంఘం కార్యాలయ కమీషనర్‌గా విధులను నిర్వహిస్తున్న మల్లికార్జునను గుంతకల్లు పురపాలక సంఘం కార్యాలయంకు బదిలీ కావడం గమనార్హం. వారిరువురి బదిలీల స్థానాల పట్ల "ఉండమార్పిడి" దిశగా అంటూ స్థానికంగా గుసగుసలాడుకోవడం విశేషం. సోమవారం నూతన కమీషనర్‌గా మల్లికార్జున పదవీ భాధ్యతలను చేపట్టనున్నట్లు సమాచారం. గుంతకల్లు పురపాలక సంఘం కార్యాలయం నుండి బదిలీపై వెళుతున్న కమీషనర్ బండి శేషన్నకు కార్యాలయంలో ఆత్మీయ సన్మానం చేయుటకు వైకాపా శ్రేణులు, మున్సిపల్ వివిధ శాఖల కార్యాలయ సిబ్బంది భారీ ఎత్తున ఏర్పాట్లు చేస్తున్నట్లు సమాచారం.

ఏరువాక పౌర్ణమి జరుపుకున్న రైతులు

బొమ్మనహాళ్, ఏప్రిల్ 4 ప్రభాతవార్త

ఏరువాక ప్రారంభిస్తున్న సర్పంచు యోగేశ్వర్‌రెడ్డి

మండల పరిధిలోని పలు గ్రామాల్లో రైతులు ఆదివారం ఏరువాక పౌర్ణమి ఘనంగా జరుపుకున్నారు. అనంతరం ప్రత్యేక కార్యక్రమాలు నిర్వహించినట్లు రైతులు తెలిపారు. ఈ సందర్భంగా రైతులు మాట్లాడుతూ.. ఏరువాక రైతులకు తొలకరి పంటను సాగు చేయడనికి శుభసూచకం, గ్రామాల్లో పశువులను అందంగా అలంకరించి, వాటికి గౌసన్లు, కుచ్చులు, రంగురంగుల కలర్లు కొమ్ములకు రాసి గ్రామం ఆరుబయట పరుగు పందానికి వదిలి గెలుపొందిన ఎద్దులను గ్రామంలో ఊరేగింపు నిర్వహించడం బహుమతులు అందజేయడం ఆనవాయితీగా జరుగుతోందని , ఏరువాక నిర్వహిస్తే మంచి వర్షాలు వచ్చి సంవృద్ధిగా పంటలుపండుతాయని రైతులనమ్మకం అని వారు తెలిపారు. ప్రకృతి సహకరిస్తేనే ఏరువాక కాల క్రమేన వస్తుందని రైతులు అన్నారు.

హెల్త్ అసిస్టెంట్ మృతి

గుత్తి, జూన్ 4 ప్రభాతవార్త

గుత్తి మండలంలోని రజాపురం గ్రామంలో వైద్యఆరోగ్యశాఖ హెల్త్ అసిస్టెంట్‌గా విధులు నిర్వహిస్తున్న జగన్‌మోహన్‌రెడ్డి (40) అనే ఉద్యోగి అనారోగ్యం కారణంగా మృతి చెందాడు. ప్రాణాంతకవ్యాధితో బాధపడుతున్న అతను హైదరాబాద్‌లో చికిత్స పొందుతూ ఆదివారం తెల్లవారుజామున మృతి చెందాడు. మృతునికి భార్య, ముగ్గురు సంతానం వున్నారు. ఆయన మరణం పట్ల చైర్‌పర్సన్ వన్నూర్‌బీ, వైకాపా పట్టణ కన్వీనర్ హుసేన్‌పీరాలు సంతాపం వ్యక్తం చేశారు.

కౌన్సిల్ అనుమతితోనే బిల్లుల చెల్లింపు

గుత్తి, జూన్ 4 ప్రభాతవార్త

గుత్తి మున్సిపల్ పరిధిలో నిర్వహిస్తున్న అనాధ నిరాశ్రయుల వృద్ధాశ్రమానికి సంబందించి బిల్లుల చెల్లింపు మున్సిపల్ కౌన్సిల్ అనుమతితోనే చెల్లిస్తామని కమీషనర్ శ్రీనివాసులు తెలిపారు. దీర్ఘకాలికంగా 14 లక్షల రూపాయల బిల్లులు పెండింగ్‌లో వన్నాయని ఇప్పటి వరకు ఎలాంటి చల్లింపులు జరగలేదన్నారు. 90 శాతం నిధులను మున్సిపాలిటీ భరించాల్సి వుందన్నారు. అయితే సమావేశంలో మెజార్టీ సభ్యుల అంగీకారంతో బిల్లులు చెల్లిస్తామని ఈ వ్యవహారంలో ఎలాంటి అపోహలకు తావులేదని కమీషనర్ స్పష్టం చేశారు.

ఆ నలుగురు సేవాసమితి ఆధ్వర్యంలో రక్తదాన శిబిరం

రక్తదానం చేస్తున్న యువకులు

గుంతకల్లు టౌన్, జూన్ 4 ప్రభాతవార్త

శ్రీశ్రీశ్రీజగద్గురు శంకరా చార్య విద్యారణ్యభారతి స్వామి జన్మదిన మహోత్సవాన్ని పురస్కరించుకుని ఆ నలుగురు సేవాసమితి ఆధ్వర్యంలో రక్తదాన శిబిరాన్ని ఏర్పాటు చేశారు. స్థానిక ప్రభుత్వాసు పత్రిలో ఆదివారం ఏర్పాటు చేసిన ఈ కార్యక్రమానికి దాదాపు 36 మంది యువకులు స్వచ్ఛంధంగా ముందుకు వచ్చి రక్తదానం చేశారు. అనంతరం వ్యవస్థాపక అధ్యక్షులు మంజుల వెంకటేష్ మాట్లాడుతూ మానవసేవయే మాధవససేవ అన్న స్వామివారి మాటను ఆదర్శంగా తీసుకుని ముందుకెళ్లడం జరుగుతుందన్నారు. యువకులను సేవా కార్యక్రమాల వైపు నడిపిస్తూ సేవాగుణాన్ని పెంపొందించడం జరుగుతుందన్నారు. అనంతరం రక్తదానం చేసిన వారికి ప్రశంసా పత్రాలను అందచేశారు. ఈ కార్యక్రమంలో సేవాసమితి ఉపాధ్యక్షులు శ్రీధర్‌రెడ్డి, చక్రపాణి, రవీంద్ర, ప్రదీప్‌ఆచారి, చంద్రమౌళి, రాజశేఖర్, సలీం, లింగేశ్వర్ పాల్గొన్నారు.

ప్రమాదవశాత్తు కిందపడి వ్యక్తికి తీవ్ర గాయాలు

-నాడు-నేడు కింద కడుతున్న భవనానికి నీళ్లు పోస్తుండగా ఘటన

ఉరవకొండ, జూన్ 4 ప్రభాతవార్త

తీవ్రంగా గాయపడిన నరసింహులు

నియోజకవర్గంలోని విడపనకల్లు మండలం వేల్పుమడుగు గ్రామంలో గల పాఠశాలలో నాడు-నేడు కింద నిర్మిస్తున్న అదనపు భవనాలకు నీరుపోస్తూ ఆదివారం రాత్రి నిచ్చెన పైనుండి జారిపడిన కూలీ నరసింహులు తీవ్రంగా గాయపడ్డాడు. ఉదయం సమయంలో కరెంటు సరిగ్గా ఉండదని రాత్రి భవనాలకు నిచ్చెనెక్కి నీరు పోస్తుండగా ప్రమాదవశాత్తు కాలుజారి కిందపడగా తలకు బలమైన గాయాలయ్యాయి. దీంతో 108లో బాధితుడిని ఉరవకొండ ప్రభుత్వాసుపత్రికి చికిత్స నిమిత్తం తరలించారు. ఆసుపత్రిలో ప్రాధమిక చికిత్స అనంతరం అతని పరిస్థితి ఆందోళనకరంగా ఉండటంతో వైద్యుల సూచనల మేరకు జిల్లా కేంద్ర ఆసుపత్రికి తరలించారు.

భక్తిశ్రద్ధలతో శ్రీ సూర్యనారాయణునికి జేష్ఠాభిషేకం

-హాజరైన పరమపూజ్య ఆర్కరిషి మహాగురుచే జేష్ఠాభిషేకం, అర్చన పూజలు, కైంకర్యాలు

ఉరవకొండ, జూన్ 4 ప్రభాతవార్త

స్వామివారిని దర్శించుకొంటున్న రాష్ట్ర ప్రభుత్వ మాజీ ప్రధాన కార్యదర్శి ఎల్వీ సుబ్రమణ్యం దంపతులు

చోళరాజుల కాలం 13వ శతాబ్దంలో నిర్మితమైన ప్రపంచంలోనే దక్షిణాభిముఖముగా ఉన్న ఏకైక సూర్య దేవాలయముగా చరిత్రకారులు చెబుతున్న ఉరవకొండ మండల పరిధిలోని బూదగవి గ్రామంలోగల శ్రీ నారాయనారాయణస్వామి ఆలయంలో స్వస్తిశ్రీ శోభకృత్‌నామ సంవత్సరం

ఎల్వీ సుబ్రమణ్యం, ఆర్కరిషి మహాగురువును సన్మానించిన ఆలయ జీర్ణోద్ధరణ వ్యవస్థాపకులు కాశీభట్ల అనంతరామ శర్మ, ఛైర్మెన్ ఛత్రగుడి చిరంజీవి తదితరులు

జేష్ఠ శుద్ధ పూర్ణిమ ఆదివారం స్వామివారికి జేష్ఠాభిషేక మహోత్సవం భక్తిశ్రద్ధలతో వైభవంగా జరిగింది. ఆంధ్రప్రదేశ్ రాష్ట్ర ప్రభుత్వ మాజీ ప్రధాన కార్యదర్శి ఎల్వీ సుబ్రమణ్యం ఆధ్వర్యంలో పరమపూజ్య ఆర్కరిషి మహా గురు చేతుల మీదుగా ఉదయం 6 గంటల నుండి శ్రీ సూర్యనారాయణునికి జేష్ఠాభిషేకం, అర్చన పూజ కైంకర్యాలు కొనసాగాయి. ఎల్వీ సుబ్రమణ్యం ఉదయం సతీ సమేతంగా ఆలయానికి చేరుకోగా ఆలయ జీర్ణోద్ధరణ వ్యవస్థాపకులు కాశీభట్ల అనంతరామ శర్మ, ఆలయ కమిటీ ఛైర్మెన్ ఛత్రగుడి చిరంజీవి, సభ్యులు మహేంద్రగౌడ్ తదితరులు ఆలయకు ఘన స్వాగతం పలికారు. ప్రధానాలయంలో ఎల్వీ సుబ్రమణ్యం సమక్షంలో శాస్త్రోక్తంగా దాదాపు రెండు గంటలపాటు జేష్ఠాభిషేక మహోత్సవం ఆర్కరిషి మహాగురు చేతుల మీదుగా కొనసాగగా వివిధ ప్రాంతాల నుండి తరలివచ్చిన భక్తులు మహోత్సవాన్ని తిలకించి మంత్రముగ్ధులయ్యారు. ఈ కార్యక్రమంలో విజయనగర సామ్రాజ్యాన్ని పరిపాలించిన వంశాల్లో నాలుగవ, చివరిదైన ఆరవీటి వంశానికి చెందిన 19వ శతాబ్దానికి చెందిన శ్రీ కృష్ణదేవరాయలికి మునిమనవడైన శ్రీకృష్ణదేవరాయలు, గ్రామస్థులతోపాటు సుధూర ప్రాంతాల నుండి భక్తులు తరలిరాగా వారికి ఆలయ కమిటీ మధ్యాన్నం అన్నప్రసాదం అందించింది. పోలీసు సిబ్బంది ఎలాంటి అవాంఛనీయ ఘటనలు జరుగకుండా బందోబస్తు నిర్వహించారు.

పోలీసుల అదుపులో గుప్తనిధుల వేటగాళ్లు

గుత్తి, జూన్ 4 ప్రభాతవార్త

పోలీసుల అదుపులో గుప్తనిధుల వేటగాళ్లు

చారిత్రక నేపథ్యం కలిగిన పరాతన గుత్తి కోటలో గుప్తనిధుల తవ్వకానికి వచ్చిన వేటగాళ్లను ఆదివారం ఎస్ఐ రామ కృష్ణారెడ్డి అదుపులోకి తీసుకున్నారు. అందిన సమాచారం మేరకు వివరాలు ఇలా వున్నాయి. రంగారెడ్డి జిల్లాకు మజబుల్‌ఖాన్, మంగ, యాడికి చెందిన సూర్య నారాయణరెడ్డి, శింగనమలకు చెందిన సూర్యనారాయణతో పాటు మరికొంత మంది కోటలోని చక్రాల బురుజు వద్ద గుప్తనిధులు తవ్వడానికి పరికరాలతో వెళ్లారు. గమనించిన కోట సెక్రూరిటీ సిబ్బంది, తదితరులు పోలీసులకు సమాచారం అందించారు. స్పందించిన ఎస్ఐ సంఘటనా స్థలానికి చేరుకుని ఆరు మందిని అదుపులోకి తీసుకుని వారి వద్ద నుండి గడ్డపారలు, పసుపు, కంకుమలను స్వాధీనం చేసుకున్నారు. కాగా ఈ వ్యవహారంలో దాదాపు 15 మందికి పైగా వుండవచ్చని పోలీసులు భావిస్తున్నారు. ప్రధాన సూత్రదారుడులైన సూర్యనారాయణరెడ్డిని విచారిస్తున్నారు. వారు బసచేసిన లాడ్జిల గదులను పోలీసులు తనిఖీలు చేశారు. ఈ సంఘటనపై దర్యాప్తు చేపట్టారు.

నేటి నుండి ఖాజాబందేనవాజ్ ఉరుసు ఉత్సవాలు

ఖాజాబందేనవాజ్ దర్గా

గుత్తి, జూన్ 4 ప్రభాతవార్త

గుత్తి పట్టణంలోని కర్నూల్ రోడ్డులో వెలసిన ఖాజాబందేనవాజ్ గ్రేస్‌దాసు ఉరుసు మహోత్సవాలు సోమవారం ఘనంగా ప్రారంభంకానున్నాయి. మతసామరస్యానికి అతీతంగా జరగనున్న ఉత్సవాల్లో భాగంగా సోమవారం గంధం, మంగళ వారం ఉరుసు, బుధవారం జియారత్ నిర్వహిస్తున్నట్లు దర్గా కమిటీ పేర్కొంది. భక్తుల సౌకర్యార్థం ప్రత్యేక సౌకర్యాలు ఏర్పాటు చేసినట్లు వారు తెలిపారు.

తెలుగుదేశం పార్టీ గెలుపే లక్ష్యంగా పనిచేయండి

-పార్టీ సీనియర్ నేత పయ్యావుల శ్రీనివాసులు

పయ్యావుల శ్రీనివాసులుతో రాష్ట్ర రజక సాధికార కమిటీ బాధ్యులు

ఉరవకొండ, జూన్ 4 ప్రభాతవార్త

తెలుగుదేశం పార్టీ గెలుపే లక్ష్యంగా పనిచేయాలని ఆ పార్టీ సీనియర్ నేత పయ్యావుల శ్రీనివాసులు సూచించారు. తెలుగుదేశం పార్టీ రజక సాధికార కమిటీ అనంతపురం పార్లమెంటు సభ్యుడిగా ఉరవకొండ పట్టణానికి చెందిన చాకలి గురుస్వామిను నియమించగా ఆయన ఆదివారం జిల్లా కేంద్రం అనంతపురం పయ్యావుల శ్రీనివాసులును మర్యాదపూర్వకంగా కలిసి షాలువాకప్పి సన్మానించి కృతజ్ఞతలు తెలిపారు. ఈ సందర్భంగా పయ్యావుల శ్రీనివాసులు మాట్లాడుతూ వచ్చే ఎన్నికల్లో పార్టీ తిరిగి అధికారంలోకి రావడం ఖాయమని వైసీపీ ప్రభుత్వ వైఫల్యాలను ప్రజలకు వివరిస్తూ పార్టీ కార్యక్రమాలను, మేనిఫెస్టోలోని అంశాలను విస్తృతంగా ప్రజల్లోకి తీసుకెళ్లాలని పిలుపునిచ్చారు. ఈ కార్యక్రమంలో టీడీపీ రజక సామాజికవర్గ నాయకులు పాల్గొన్నారు.

ఘనంగా వై.నిఖిల్‌రెడ్డి జన్మదిన వేడుకలు

వైసీపీ యువనేత వై.నిఖిల్ రెడ్డిను సన్మానించిన అనుచరులు

ఉరవకొండ, జూన్ 4 ప్రభాతవార్త

వైసీపీ యువనేత, దివంగత వై.రవీంద్రనాథ్‌రెడ్డి తనయుడు వై.నిఖిల్‌రెడ్డి జన్మదిన వేడుకలు ఆదివారం ఉరవకొండ నియోజకవర్గ వ్యాప్తంగా ఘనంగా జరిగాయి. వైసీపీ నాయకులు, కార్యకర్తలు, అభిమానులు తమ నాయకుడి జన్మదినం సందర్భంగా కేక్‌లు కట్‌చేసి మిఠాయిలు పంచి పెట్టారు. అనంత పురానికి వెళ్లి అభిమానులు వై.నిఖిల్‌రెడ్డిచే కేక్ కట్‌చేయించి జన్మదిన శుభాకాంక్షలు తెలియజేసి షాలువాలుకప్పి పూలమాలలతో సన్మానించారు.

ఆలయాన్ని భక్తులకే అప్పగించాలి

-ఆంధ్రప్రదేశ్ రాష్ట్ర ప్రభుత్వ మాజీ ప్రధాన కార్యదర్శి ఎల్వీ సుబ్రమణ్యం

ఉరవకొండ, జూన్ 4 ప్రభాతవార్త

విలేఖరులతో మాట్లాడుతున్న ఎల్వీ సుబ్రమణ్యం

దేవున్ని సేవించడానికి భక్తులు సిద్ధంగా ఉంటే ప్రభుత్వం అడ్డురావడం ఆమోదయోగ్యం కాదని ఆంధ్రప్రదేశ్ రాష్ట్ర ప్రభుత్వ మాజీ ప్రధాన కార్యదర్శి ఎల్వీ సుబ్రమణ్యం అన్నారు. ఆదివారం ఉరవకొండ మండల పరిధిలోని బూదగవి గ్రామంలోగల ప్రసిద్ధ పుణ్యక్షేత్రం శ్రీ సూర్యనారాయణస్వామి వారి ఆలయంలో ఆయన జేష్ఠాభిషేకం జరిపించిన సందర్భంగా ఆలయాన్ని దేవాదాయశాఖ పరిధిలోకి తీసుకోవడంపై వివాదం నడస్తున్న క్రమంలో స్పందించారు. ఎల్వీ సుబ్రమణ్యం మీడియాతో మాట్లాడుతూ క్షేత్రాన్ని ఎలా కాపాడుకోవాలి, అందరికీ దర్శనభాగ్యం కలిగించాలన్న ఉద్దేశంతో ఆలయ కమిటీ న్యాయ స్థానానికి వెళ్లి దేవాలయ పరిరక్షణకై పాకులాడుతోందన్నారు. రాష్ట్రంలో దేవాదాయశాఖ పరిధిలో దాదాపు 30వేల దేవాలయాలు ఉన్నాయని వాటి అజమాయిషీ కష్టతరం అవుతోందని, లభిస్తున్న సమాచారం బట్టి ఆలయాలను క్షేమంగా చూసుకోలేకపోతున్నారని రాష్ట్ర ప్రభుత్వ పూర్వ ప్రధాన కార్యదర్శిగా చెప్పడానికి తాను సంకోచించడంలేదన్నారు. ప్రభుత్వం శ్రీ సూర్యనారాయణస్వామి ఆలయం విషయంలో పునరాలోచన చేసి క్షేత్రాభివృద్ధికి దోహదపడాలని ఎల్వీ సుబ్రమణ్యం కోరారు.

గ్రంథాలయాల ద్వారా విజ్ఞానాన్ని పెంపొందించుకోండి

ఉరవకొండ, జూన్ 4 ప్రభాతవార్త

శిక్షణ శిబిరం విద్యార్థులతో అధికారులు

ప్రజలు, విద్యార్థులు గ్రంథాలయాలను వినియోగించుకొని విజ్ఞానాన్ని పెంపొందించుకోవాలని జిల్లా గ్రంథాలయ సంస్థ కార్యదర్శి పి.రమ సూచించారు. పట్టణంలోని శాఖా గ్రంథాలయంలో గత నెల 8వ తేదీ నుండి ప్రారంభమై ఈనెల 11వ తేదీ వరకు కొనసాగనున్న వేసవి ఉచిత విజ్ఞాన శిబిరాన్ని ఆమె ఆదివారం తనిఖీ చేశారు. ఈ సందర్భంగా శిబిరంలో శిక్షణ పొందుతున్న విద్యార్థులతో ముచ్చటించిన కార్యదర్శి రమ శిబిరంవల్ల ఎలాంటి ప్రయోజనాన్ని పొందుతున్నారు.ఇక్కడ ఏఏ అంశాలను నేర్పిస్తున్నారని అడిగి తెలుసుకున్నారు. పలువురు విద్యార్థులు పెన్సిల్‌తో ఆకట్టుకునేలా బొమ్మలు వేయగా వారిని అభినందించారు. ఈ కార్యక్రమంలో శాఖా గ్రంథాలయ అధికారి వై.ప్రతాప్‌రెడ్డి, రిసోర్స్ పర్సన్స్ శ్రీనివాస్, శాలిని తదితరులు పాల్గొన్నారు.

హరిజన ఉద్యోగుల కమిటీ ఏర్పాటు

-అధ్యక్షులుగా సెబ్ ఎస్ఐ సాకే డేవిడ్ నియామకం

ఉరవకొండ, జూన్ 4 ప్రభాతవార్త

కమిటీ బాధ్యులకు నియామకపత్రం అందిస్తున్న దృశ్యం

ఉరవకొండ తాలుకా హరిజన ఉద్యోగుల నూతన కమిటీను ఏర్పాటు చేసినట్లు కోర్ కమిటీ ఆదివారం తెలిపింది. కమిటీ అధ్యక్షులుగా సెబ్ ఎస్ఐ సాకే డేవిడ్, ఉపాధ్యక్షులుగా డిప్యూటీ తహశీల్దార్ మీనుగ నరేష్, తండ్లం చంద్రశేఖర్, మల్లికార్జున, ఆంజనేయులు, ప్రధాన కార్యదర్శులుగా సింగాడి దుర్గాప్రసాద్, ఎల్లప్ప, సహాయ కార్యదర్శులుగా యం.సి.గంగన్న, చంద్రశేఖర్, కోశాధికారులుగా ఎస్.జగదీష్, నాగన్నలను నియమించారు. పట్టణంలోని స్థానిక ఆర్‌అండ్‌బీ గెస్ట్‌హౌస్ ఆవరణంలో జరిగిన కార్యక్రమంలో వారికి నియామక పత్రాలు అందజేశారు. ఈ కార్యక్రమంలో కోర్ కమిటీ సభ్యులు తిప్పయ్య, ఎర్రిస్వామి, ఓబులేష్, రామకృష్ణ, గోపాల్, పాల్తూరు ఆనందరాజు తదితరులు పాల్గొన్నారు.

నలబై ఏళ్లైన నాలుగు పడకలతోనే నలిగిపోతున్న ఆసుపత్రి

- నియోజకవర్గంలోనే అతి పెద్ద మండలంగా కంబదూరు గుర్తింపు
- తరచుగా పదుల సంఖ్యలో చికిత్స పొందుతున్న రోగులు
- అత్యవసర చికిత్సలకు అందుబాటులో ఉండని ఆక్సిజన్
- 30 పడకల ఇసుపత్రిగా మార్చాలని ప్రభుత్వానికి రోగుల వినతి
- పట్టించుకోని పాలకులు,అధికారులు

కంబదూరు ప్రభుత్వ ఆసుపత్రి

కంబదూరు,జూన్ 4,ప్రభాతవార్త

ఎన్నో రాజకీయ పార్టీలు వచ్చాయి చాలా మంది రాజకీయ నాయకులు మారిపోయారు.అయినా కూడా కంబదూరు మండల కేంద్రంలోని ప్రభుత్వ ఇసుపత్రి అభివృద్ధిని పట్టించుకోనే నాథుడే కరువయ్యాడు.1976 సంవత్సరం మద్య కాలంలో కొంత మంది నేతలు ఈ గ్రామంలో ప్రభుత్వ ఆసుపత్రిని నిర్మించేంతుకు వారు చేసిన కృషి వర్ణనాతీతం. వారి తదనంతరం వచ్చిన రాజకీయ నాయకులు ఎన్నికల సమయంలో మాత్రమే రాజకీయ నాయకులుగా చెలామణి అవుతు తమ స్వార్థానికి పని చేశారు.అప్పటి నుండి ఆసుపత్రి ఆభివృద్ధికి నోచుకొకపోగా కేవలం 4పడకలకు మాత్రమే పరిమితం అయ్యింది.గత కోద్ది సంవత్సరాల క్రితం గ్రామిణ హెల్త్ సెంటర్‌గా ఉన్న ఈ హస్సిటల్ ప్రాథమిక ఆరోగ్య కేంద్రంగా మారింది.దీంతో ఆసుపత్రి అభివృద్ధి సాధ్యం అవుతుందని గ్రామస్తులు బావించారు.అయిన అది అసాధ్యయే అని నాయకుల తీరు తెలియపరుస్తుంది.కళ్యాణదుర్గం నియోజకవర్గంలోనే కంబదూరు మండలం అతి పెద్ద మండలం కావడంతో తరుచుగా రోజుకు 100 నుంచి 150 మ

05-06Pg7exHMNWJQE:Layout 1 05/06/23 12:07 AM Page 1

రైతులపై విత్తన భారం.. పెరిగిన పత్తి సీడ్ ధరలు

ప్యాకెట్‌పై రూ.43 రూపాయల పెంపు

రూ.810 నుండి రూ.853కు చేరిన ధర

విత్తనాలకు ప్రైవేటు కంపెనీలే దిక్కు

హైదరాబాద్, జూన్ 4, ప్రభాతవార్త : ప్రకృతి వైపరీత్యాలు, వాతావరణ ప్రతికూల పరిస్థితులతో తెలంగాణలో కొట్టుమిట్టాడుతున్న పత్తి రైతాంగానికి భారీగా పెరిగిన పత్తి విత్తన ధరలు భారంగా పరిణమించాయి. ఒక పక్క రాష్ట్రం విత్తనాల సబ్సిడీలను ఎత్తేస్తే, మరోపక్క కేంద్రం తాజాగా పత్తి విత్తన ప్యాకెట్ల ధరను పెంచేసింది. ప్యాకెట్‌కు 43 రూపాయల చొప్పున పెంచింది. దీంతో పత్తి విత్తనాల ప్యాకెట్ ధర 810 రూపాయలు ఉండగా, ఇప్పుడది 853 రూపాయలకు చేరింది. ఈ విత్తన ధరలకు సంబంధించి కేంద్రం ఉత్తర్వులు జారీ చేసింది. పత్తి పండించే రైతులు విత్తనాలను ప్రైవేటుగానే కొనుగోలు చేయాల్సి ఉంటుంది. పలు కంపెనీలు వివిధ రకాల విత్తనాలను మార్కెట్‌లో ప్రవేశపెట్టడంతో వాటి ధరలపై కేంద్రం నియంత్రణ విధించింది. ఎటా విత్తన తయారీ తదితర ఖర్చులను పరిగణనలోకి తీసుకుని కేంద్రం వాటి ధరలను నిర్ణయిస్తుంది. అలా ప్రకటించిన ధరలకే ప్రైవేటు కంపెనీలు విత్తనాలను రైతులకు విక్రయించాల్సి ఉంటుంది.

కాగా వచ్చే వారం నుండి ప్రారంభమయ్యే వానాకాలం సీజనులో తెలంగాణ వ్యాప్తంగా 55 లక్షల ఎకరాల్లో పత్తిని సాగు చేయాలని వ్యవసాయ శాఖ లక్ష్యంగా పెట్టుకుంది. అయితే ఇది 60 లక్షలకు పైగా ఎకరాల్లో సాగయ్యే అవకాశం ఉందని అంచనా. పత్తి సాగు చేసే రైతులు ఎకరానికి రెండు నుండి మూడు ప్యాకెట్ల విత్తనాలను వినియోగిస్తారు. ఈ లెక్కన దాదాపు 1 కోటి 70 లక్షల పత్తి విత్తన ప్యాకెట్లు అవసరం ఉంటుంది. పెంచిన పత్తి విత్తనాల ధరలతో పాటు, ప్రైవేటు వ్యాపారుల అదనంగా అమ్మే ధరల మేరకు రాష్ట్రంలోని రైతులపై దాదాపు 100 కోట్ల రూపాయల వరకూ భారం పడుతుందని అంచనా. గతంతో పోలిస్తే ఎరువులు, పురుగు మందులు, కూలీల ధరలు పెరగడంతో పత్తి రైతులకు పెట్టుబడి మరింత పెరగనుంది.

మరోపక్క మార్కెట్‌లో బీటి-1, బీటి-2 రకాలు అందుబాటులో ఉన్నా ఎక్కువ మొత్తంలో బీటి-2 విత్తనాన్నే తెలంగాణలో రైతులు సాగు చేస్తారు. అయితే ఈ విత్తనాలకు ఉన్న డిమాండ్‌ను బట్టి ప్రైవేటు వ్యాపారులు ఇష్టారాజ్యంగా నిర్ణయించిన ధరల కంటే అదనపు ధరలకు అమ్ముతున్నారు. దీనికి తగినట్లుగా పత్తి విత్తనాలకు రాష్ట్ర ప్రభుత్వం రాయితీ ఇవ్వడం లేదు.

ఈ విత్తనాలకు ప్రైవేటు వ్యాపారులే అంతేకాకుండా ఎక్కువ మొత్తంలో అవసరం ఉండటంతో ఏటా నకిలీ పత్తి విత్తనాలు మార్కెట్‌లోకి ఇబ్బడిముబ్బడిగా వస్తున్నాయి. ప్రధాన కంపెనీలకు చెందిన బ్రాండ్ల పేరుతో నకిలీ విత్తనాలను తయారు చేస్తున్నట్లు ఆరోపణలు ఉన్నాయి. వాటిని తమకు అనుకూలంగా ఉన్న డీలర్ల ద్వారా రైతులకు సరఫరా చేస్తున్నారు. ఆంధ్రప్రదేశ్‌లోని గుంటూరుకు చెందిన కొందరు వ్యక్తులు తక్కువ ధరకు కిలో 150 నుండి 250 రూపాయల వరకూ నాసిరకం పత్తి విత్తనాలు కొనుగోలు చేసి వాటిని తెలంగాణ రాష్ట్రానికి చేరవేస్తున్నారు. పత్తిని ఎక్కువగా సాగు చేస్తున్న గద్వాల, ధరూర్, అచ్చంపేట్, కల్వకుర్తి, షాద్‌నగర్, భూత్పూర్ తదితర ప్రాంతాల్లోని కొందరు డీలర్లకు అప్పగించినట్లు సమాచారం. బహిరంగ మార్కెట్‌లో ఎక్కువగా అమ్ముడు పోయే కావేరి, జాదు, వసంత సీడ్స్, నూజివీడు సీడ్స్ వంటి కంపెనీల పేర్లతో నకిలీ విత్తనాలను మార్కెట్‌లో సరఫరా చేస్తున్నట్లు సమాచారం.

ఎవరితోనైనా పొత్తుకు సై

అవసరమైతే పార్టీని విలీనం చేస్తామన్న కోదండరామ్

విజయవంతమైన టిజెఎస్ ప్లీనరీ సమావేశం

ప్రభాతవార్త ప్రధాన ప్రతినిధి, హైదరా బాద్, సూర్యాపేట, జూన్ 4: తెలంగాణ పరిరక్షణకు,ప్రజాస్వామ్య తెలంగాణకు టిజెఎస్ కృషి చేస్తోందని ప్రొఫెసర్ కోదండరామ్ చెప్పారు. తెలంగాణ ఆకాంక్ష నెరవేర్చడం టిజెఎస్‌తోనే సాధ్యమన్నారు. తెలంగాణ శక్తులు,ఉద్యమకారులు ఏకమై రాష్ట్రాన్ని కాపాడుకోవడం కోసం ముందుకు రావాలని పిలుపునిచ్చారు. రుణమాఫీ లేక రైతులు అప్పుల ఊబిలో కూరుకపోతున్నారని ఆందోళన వ్యక్తం చేశారు. ఉద్యమ ఆకాంక్షలకు అనుగుణంగా కలిసి వచ్చే ఎన్నికల్లో ఏ పార్టీతో అయినా కలిసి పనిచేసేందుకు తాము సిద్ధంగా ఉన్నామని, ప్రజల ఆకాంక్షలకు అనుగుణంగా ఏ పార్టీతోనైనా పొత్తుకు సిద్ధమని తెలిపారు. అవసరమైతే తమ పార్టీని విలీనం చేస్తామని సంచలన ప్రకటన చేశారు. తెలంగాణ జన సమితి అస్తిత్వాన్ని కాపాడుకుంటామని చెప్పారు. సూర్యాపేట జిల్లా కేంద్రంలో తెలంగాణ జన సమితి పార్టీ రాష్ట్ర 3వ ప్లీనరీ సమావేశాలు జరుగుతున్నాయి. ఈ కార్యక్రమానికి హాజరైన కోదండరామ్ ఆ పార్టీ జెండా ఎగురవేసి ప్లీనరీని ప్రారంభించారు. తమ ఆర్థిక,రాజకీయ స్వలాభాల కోసమే తెలంగాణ రాష్ట్రంలో సిఎం కెసిఆర్ విధ్వంసం సృష్టిస్తున్నారని ఆయన వ్యాఖ్యానించారు. కెసిఆర్ ప్రభుత్వం ఉద్యమ ఆకాంక్షలను నెరవేర్చకుండానే సొంత అజెండాను అమలు పరుస్తోందని ఆరోపించారు. తెలంగాణ పదాన్ని వదిలి... రాష్ట్ర ప్రజలు ఆకాంక్షలను మరిచి.. బిఆర్ఎస్‌తో దేశ రాజకీయాల్లోకి వెళ్లడం సరికాదని అన్నారు. ఆకాల వర్షాలతో రైతులు తీవ్ర ఇబ్బందులు పడుతుంటే... కనీసం ఆదుకునే ప్రయత్నం చేయకపోవడం సిగ్గుచేటు అని వ్యాఖ్యానించారు. రాష్ట్రంలో పోడు రైతులకు పట్టాలు ఇవ్వడం లేదని, విద్యవైద్యం ఉచితంగా అందడం లేదని ఆరోపించారు.

నాలుగోసారి అధ్యక్షుడిగా ఎన్నికైన కోదండరాం

సూర్యాపేట జిల్లా కేంద్రంలో ఆదివారం జరిగిన రాష్ట్ర స్థాయి తెలంగాణ జన సమితి 3వ ప్లీనరీలో నాలుగోసారి జనసమితి రాష్ట్ర అధ్యక్షుడిగా ప్రొఫెసర్ కోదండ రాంను ఏకగ్రీవంగా ఎన్నుకున్నారు. రాష్ట్రం నలుమూలల నుండి హాజరైన ప్రతినిధులు ఆయన ఎన్నికను ఏకగ్రీవంగా చేశారు. 2018, ఏప్రిల్ 29న తెలంగాణ జనసమితి ఆవిర్భవించింది. వరుసగా నాలుగు పర్యాయాలు ఆయనే అధ్యక్షుడిగా కొనసాగుతూ వస్తున్నారు. రాష్ట్రంలో పార్టీ బలోపేతానికి కృషి చేస్తానని, ప్రభుత్వ వైఫల్యాలను ఎండగట్టేందుకు ఉద్యమిస్తామని కోదం డరాం అన్నారు.

తెలంగాణ పోలీసుల పనితీరు దేశానికే ఆదర్శం

జనం కోసం నిరంతరం పని చేసేది పోలీసులే: మంత్రి హరీశ్‌రావు

సిద్దిపేట, ప్రభాతవార్త ప్రతినిధి : తెలంగాణ పోలీసుల పనితీరు దేశానికే అదర్శంగా నిలుస్తుందని రాష్ట్ర ఆర్థిక, వైద్య ఆరోగ్యశాఖ మంత్రి హరీష్‌రావు అన్నారు. సిద్దిపేట జిల్లా కేంద్రంలోని డిగ్రీ కళాశాల మైదానంలో తెలంగాణ దశాబ్ది ఉత్సవాలలో భాగంగా సురక్షా దినోత్సవం పురస్కరించుకొని అదివారం ఏర్పాటు చేసిన సమావేశంలో అయన పాల్గొని మాట్లాడారు. శాంతిభద్రతలు ప్రశాంతంగా ఉంటనే పెట్టుబడిదారులు ముందుకువస్తారని తెలిపారు. రాత్రి, పగలు పండగ, పబ్బం లేకుండా 24 గంటలు సంవత్సర కాలం ప్రజల కోసం నిరంతరం పని చేసేది పోలీసులేనని పేర్కొన్నారు. ప్రాణాలు సైతం లెక్కచేయకుండా ప్రజల ప్రాణాలను కాపాడేవారు పోలీసులు అన్నారు.

మనోనిబ్బరం కోల్పోకుండా న్యాయం, ధర్మం వైపు నిలబడుతు రాజ్యాంగాన్ని కాపడుతున్నారని తెలిపారు. అత్యాధునిక కమాండ్ కంట్రోల్ సెంటర్ ద్వారా నేరాల నియంత్రణలో తెలంగాణ పోలీసు దేశానికే అదర్శంగా నిలచిందన్నారు. దేశంలో ఎన్ని సిసి కెమెరాలు ఉన్నాయో తెలంగాణలో అన్ని సిసి కెమెరాలు ఉన్నాయన్నారు. సిసి కెమెరాల ద్వారా ఎన్నో ఫలితాలు సాధించడం జరుగుతుందన్నారు. రాష్ట్రానికే అదర్శంగా సిద్దిపేట జిల్లాలో పోలీసు హెల్త్ ప్రొఫైల్‌ను నిర్వహించమన్నారు.

గత 8 యేండ్లుగా దేశంలో ఏ రాష్ట్రంలో లేని విధంగా పారదర్శకంగా వేగవంతంగా పాస్‌పోర్టులు అందిస్తూ మొదటి స్థానంలో మన రాష్ట్రం ఉందన్నారు. స్వరాష్ట్రంలో తెలంగాణ పోలీసు వ్యవస్థాను అధునికరించినట్లు తెలిపారు. తెలంగాణ అభివృద్ధి,సంక్షేమంలో ఎంతో అభివృద్ధి చెందిందన్నారు. పోలీసు శాఖలో 33 శాతం రిజర్వేషన్లు మహిళల కోసం అమలు చేసిన ఘనత సిఎం కెసిఆర్‌కే దక్కుతుందన్నారు.

సిఎం కెసిఆర్ పోలీసు శాఖను ఎంతో బలోపేతం చేస్తున్నారని తెలిపారు. డయల్ 100తో అద్భుతాలు సృష్టిస్తూ ప్రజల్లో నమ్మకం పెంచడం జరిగిందన్నారు. జిల్లాలో పోలీసుశాఖను బలోపేతం చేయడానికే పోలీసు కమిషనరేట్ ఏర్పాటు చేసి సిబ్బంది సంఖ్యను పెంచడం జరిగిందన్నారు. జిల్లా కలెక్టర్ ప్రశాంత్‌జీవన్‌పాటిల్, సీపీ ఎన్.శ్వేత తదితరులు మాట్లాడారు. అనంతరం ఉత్తమ సేవలు కనబర్చిన పోలీసు అధికారులకు, సిబ్బందికి ఉత్కృష్ట, అతిఉత్కృష్ట పథకాలను మంత్రి చేతుల మీదుగా అందించారు. అంతకు ముందు జిల్లా కేంద్రంలో పోలీసులు భారీ వాహనా శ్రేణితో ప్రదర్శన ర్యాలీ నిర్వహించారు. ర్యాలీని మంత్రి హరీష్‌రావు సీపీ శ్వేతతో కలిసి ప్రారంభించారు. రంగధాంపల్లి నుంచి ప్రారంభమైన ర్యాలీ పట్టణంలోని ప్రధాన వీధులుగుండా సాగి డిగ్రీ కళాశాల మైదానంకు చేరుకుంది. సమావేశంలో ఎమ్మెల్యే సతీష్‌కుమార్, ఎమ్మెల్సీలు యాదవరెడ్డి, దేశపతి శ్రీనివాస్, జిల్లా పరిషత్ చైర్మన్ రోజాశర్మ, మున్సిపల్ చైర్మన్ మంజుల రాజనర్సు, పోలీసు అధికారులు మహేందర్, దేవరెడ్డి, సతీష్, రమేష్, రవికుమార్, కృష్ణ తదితరులు పాల్గొన్నారు.

ఆదివారం సురక్షా దినోత్సవంలో మాట్లాడుతున్న మంత్రి హరీశ్‌రావు

రాష్ట్రంలో కొత్తగా 5,600 మెగావాట్ల విద్యుత్ ప్లాంట్లు

మూసివేత దిశగా రామగుండం-బి యూనిట్

జాతీయ విద్యుత్ ప్రణాళికను ప్రకటించిన కేంద్ర విద్యుత్ సంస్థ

హైదరాబాద్, జూన్ 4, ప్రభాతవార్త: తెలంగాణలో 5600 మెగావాట్ల సామర్థ్యం కలిగిన కొత్త ప్లాంట్లు 2032 సంవత్సరం నాటికి అందుబాటులోకి వస్తాయని కేంద్ర విద్యుత్ సంస్థ (సీఈఏ) ప్రకటించింది. ఇదే సమయంలో రామగుండం-బిలోని 62.5 మెగావాట్ల సామర్థ్యం ఉన్న యూనిట్-2 కేంద్రాన్ని మూసివేసే అవకాశాలు ఉన్నాయని వెల్లడించింది. ఈ మేరకు కేంద్ర విద్యుత్ సంస్థ జాతీయ విద్యుత్ ప్రణాళికను ప్రకటించింది. 2022-32 సంవత్సరాల మధ్య కాలంలో దేశ వ్యాప్తంగా 30 ఏళ్లు దాటిన థర్మల్ విద్యుత్ ఉత్పత్తి కేంద్రాలను మూసివేయాలన్న నిబంధనలో భాగంగా రామగుండంలోని అతి పురాతనమైన యూనిట్‌ను మూసివేయాల్సి వస్తుందని తెలిపింది. నేషనల్ థర్మల్ పవర్ కార్పొరేషన్ (ఎన్టీపీసీ) తొలి దశకు చెందిన మరో 800 మెగావాట్లు ప్రస్తుతం అందుబాటులోకి వచ్చిందని పేర్కొంది. అలాగే యాదాద్రి థర్మల్ విద్యుత్ ఉత్పత్తి కేంద్రం ప్లాంటుకు చెందిన 4 వేల మెగావాట్ల సామర్థ్యం ఉన్న 5 యూనిట్లు, సింగరేణిలో 800 మెగావాట్ల మూడో యూనిట్ అందుబాటులోకి వస్తుంది. తెలంగాణలో 4959.19 మెగావాట్ల సౌర విద్యుత్ ఉత్పత్తి జరుగు తుండగా, 20410 మెగావాట్ల సామర్థ్యం కలిగిన సోలార్ ప్లాంట్ల ఏర్పాటుకు అనుకూలత ఉంది. 2021-22 సంవత్సరంలో తెలంగాణలో అత్యధిక డిమాండ్ 14176 మెగావాట్లు ఉండగా, 2026-27 సంవత్సరానికి 19529 మెగావాట్లకు పెరగనుంది. ఇక 2026-27 సవత్సరం నాటికి తెలంగాణకు 92967 మిలియన్ యూనిట్ల విద్యుత్ అవసరం ఉంటుంది. ఇది 2031-32 సంవత్సరానికి 120549 మిలియన్ యూనిట్లకు చేరుతుందని వెల్లడించింది.

ఆదివారం ట్యాంక్‌బండ్‌పై జరిగిన తెలంగాణ దశాబ్ది ఉత్సవాల్లో భాగంగా మహిళా భద్రత సంబురాల్లో బిఆర్ఎస్ ఎమ్మెల్సీ కల్వకుంట్ల కవిత, మంత్రులు మహమూద్‌అలీ, సత్యవతిరాథోడ్, డిజిపి అంజనీకుమార్, సునితాలక్ష్మారెడ్డి, గద్వాల విజయలక్ష్మి తదితరులు

ఆడబిడ్డల భద్రతకు అత్యంత ప్రాధాన్యం

తెలంగాణలో కర్ఫ్యూలేని పాలన.. ఆ ఘనత పోలీసులదే

ట్యాంక్‌బండ్‌పై మహిళా సురక్ష సంబురాల్లో పాల్గొన్న కవిత

ప్రభాతవార్త ప్రధాన ప్రతినిధి, హైదరాబాద్, జూన్ 4: తెలంగాణ ప్రభుత్వం అడబిడ్డల భద్రతకు అత్యంత ప్రాధాన్యం ఇస్తోందని, రాష్ట్రంలోని మహిళల భద్రత బాధ్యతను సిఎం కెసిఆర్ తీసుకున్నారని ఎమ్మెల్సీ కల్వకుంట్ల కవిత అన్నారు. రాష్ట్రంలో మనకు కనిస్తున్న పోలీసులు మూడు సింహాలైతే కనబడకుండా... వాళ్ల వెనుక ఉండి నడిపించే నాలుగో సింహం కెసిఆర్ అని తెలిపారు. తెలంగాణ దశాబ్ది ఉత్సవాల్లో భాగంగా ట్యాంక్‌బండ్‌పై ఆదివారం సాయంత్రం హోంశాఖ నిర్వహించిన మహిళా సురక్ష సంబురాల్లో కవిత పాల్గొన్నారు. తెలంగాణలో అడబిడ్డలకు ప్రాధాన్యం ఇచ్చే మంచి సంస్కృతి ఉందని పేర్కొన్నారు. రాష్ట్రంలోని ఆడపిల్లల భద్రత,సంక్షేమ బాధ్యతలను సిఎం కెసిఆర్ తీసుకున్నారని స్పష్టం చేశారు. రాష్ట్రం ఏర్పడిన కొద్దికాలంలోనే షీ టీమ్స్‌ను ఏర్పాటు చేశారని గుర్తు చేశారు. ఆడపిల్లలపై కన్నెత్తి చూస్తే ఏమవుతుందో చెప్పి దేశానికి ఆదర్శంగా తీర్చిదిద్దారని చెప్పారు. తెలంగాణను స్ఫూర్తిగా తీసుకొని 18 రాష్ట్రాలు షీ టీమ్స్‌ను ఏర్పాటు చేశాయన్నారు. తెలంగాణ రాష్ట్రం ఏర్పడినప్పుడు అనేక అపోహలు ఉండేవని, భద్రత ఉండని, నక్సలైట్ల రాజ్యం,రౌడీ రాజ్యంగా మారుతుందని దుష్ప్రచారం జరిగిందని, మత కల్లోలాలు జరుగుతాయని కొందరు అవహేళనగా మాట్లాడిన మాటలు పటా పంచలయ్యాయని స్పష్టం చేశారు. గత తొమ్మిదేళ్లలో ఒక్క రోజు కూడా కర్ఫ్యూ లేకుండా రికార్డు పాలన చేసిన ఘనత తెలంగాణ పోలీసులకే దక్కుతుందని,, ఒక్క మతకల్లోలం కూడా జరగలేదని వివరించారు. పోలీసులు అద్భుతమైన భద్రత అందిస్తున్న కారణంగా ఇవాళ రాష్ట్రానికి పెట్టుబడులు వరదలాగా వస్తున్నాయని స్పష్టం చేశారు. రాష్ట్ర వ్యాప్తంగా ఎక్కడైనా అర్ధరాత్రి 12 గంటలకు ఆడపిల్లలు ధైర్యంగా రోడ్లపై నడిచి వెళ్లే పరిస్థితి ఉందని,ముఖ్యంగా హైదరాబాద్ 100 నెంబర్‌కు ఫోన్ చేస్తే 7 నిమిషాల్లో పోలీసులు వస్తారని, గ్రామీణ ప్రాంతాల్లో 14 నిమిషాల్లో పోలీసులు బాధితుల వద్దకు చేరుతున్నారని వివరించారు. ఇన్ని విజయాలు సాధిస్తున్న పోలీసులకు ప్రజానీకం తరఫున కవిత అభినందనలు తెలిపారు. ఈ కార్యక్రమంలో మంత్రులు మహమూద్ అలీ, సత్యవతి రాథోడ్, డిజిపి అంజనీకుమార్, హైదరాబాద్ సీపీ సీవీ ఆనంద్ తదితరులు పాల్గొన్నారు.

దుర్గంచెరువుపై డ్రోన్ల విన్యాసాలు

- రంగురంగుల దీపాలంకరణతో కనువిందు
- కేబుల్ బ్రిడ్జిపై అట్టహాసంగా తెలంగాణ దశాబ్ది ఉత్సవాలు

హైదరాబాద్ (గచ్చిబౌలి), జూన్ 4, ప్రభాతవార్త: జై తెలంగాణ... జై భారత్ అంటూ 500 డ్రోన్లు అక్షర క్రమంలో నిలబడి తెలంగాణ దశాబ్ది ఉత్సవాలను ఉవ్వెత్తున తీసుకువెళ్లాయి. తెలంగాణ రాష్ట్ర దశాబ్ది ఉత్సవాతలను పురస్కరించుకొని సైబరాబాద్ పోలీసుల ఆధ్వర్యంలో ఆదివారం మాదాపూర్ దుర్గం చెరువు మీద నిర్వహించిన డ్రోన్ షో ఆద్యంత్యం కనువిందు చేసింది. చీకటిని చీల్చుకుంటూ రంగురంగుల దీపాల మధ్య ఒకేసారి వందల సంఖ్యలో డ్రోన్లు దుర్గం చెరువు నీటి మీద ఎగురుతూ సందర్శకులను ఆకట్టుకున్నాయి. సైబరాబాద్ కమీషనర్ స్టీఫెన్ రవీంద్ర ఆధ్వర్యంలో ఆదివారం రాత్రి 8.45 గంటలకు ప్రారంభమైన డ్రోన్ షో కోసం నగరవాసులు భారీ ఎత్తున హాజరయ్యారు. అంతకుముందు దేశభక్తి, సీనిమా గీతాలతో సాగిన ప్రదర్శన అలరించింది. ఓవైపు కేబుల్ బ్రిడ్జీ విద్యుదీపాలంకరణ, మరోవైపు డ్రోన్ల వెలుగులతో దుర్గం చెరువు ప్రకాశించింది. ప్రత్యేక రాష్ట్రంగా ఏర్పడిన తెలంగాణ దశాబ్ది కాలంలో సాధించిన ప్రగతితో దాదాపు 20 నిమిషాల పాటు ఈ కార్యక్రమాన్ని నిర్వహించారు. తెలంగాణ 10 సంవత్సరాల ప్రయాణాన్ని సూచిస్తూ 2014నుంచి 2023అని 10 అక్షరంతో డ్రోన్లు చేసిన ఆక్రృతులు ఆశ్చర్యపరిచాయి. డాక్టర్ బిఆర్ అంబేద్కర్ విగ్రహం నమూనాతో, తెలంగాణ ముఖ్యమంత్రి కెసిఆర్ చిత్రం ప్రదర్శనలతో ప్రైవేటు డ్రోన్ల సంబ్రమాశ్చర్యాలకు గురిచేశాయి. గత పదేళ్లలో తెలంగాణలో నిర్మించిన యాదాద్రి దేవాలయం, సచివాలయం, కాళేశ్వరం ప్రాజెక్టు, మిషల్ భగీరథ వంటి చిత్రాల ప్రదర్శన ఆద్యంతం ఆకట్టుకుంది. టిహబ్, షీటీమ్స్ నమూనాలను సైతం ప్రదర్శించాయి. వీటితో పాటు లేజర్ షో సందర్శకులను ఆలరించింది. కార్యక్రమంలో మంత్రి మల్లారెడ్డి, ఎంపి రంజిత్‌రెడ్డి, ప్రభుత్వ విప్ ఆరెకపూడి గాంధీ, ఎమ్మెల్యే వివేక్, ఎమ్మెల్సీ నవీన్‌రావు, కెటిఆర్ కుమారుడు హిమాన్షురావు తదితరులు హాజరయ్యారు.

మాజీ ఎంపి పొంగులేటికి కెఎ పాల్ ఆఫర్

వచ్చే ఎన్నికల్లో నేను సిఎంను.. పొంగులేటి డిప్యూటీ

సొంత పార్టీ పెడితే నష్టపోతారు: కెఎ పాల్

ఖమ్మం, ప్రభాతవార్త: ఖమ్మం మాజీ ఎంపీ పొంగులేటి శ్రీనివాసరెడ్డికి ప్రజాశాంతి పార్టీ రాష్ట్ర అధ్యక్షులు కేఏ పాల్ బంపర్ ఆఫర్ ఇచ్చారు. కాంగ్రెస్‌లోకి వద్దు.. తమ పార్టీలోకి రావాలని ఆహ్వానించారు. ప్రజాశాంతి పార్టీలోకి వస్తే తాను ముఖ్యమంత్రిగా.. పొంగులేటి ఉపముఖ్యమంత్రిగా ఉంటారని తెలిపారు. ఆదివారం ఖమ్మంలో ప్రజాశాంతి పార్టీ ఆఫీస్ ప్రారంభోత్సవం అనంతరం ఏర్పాటు చేసిన విలేకర్ల సమావేశంలో కేఏ పాల్ మాట్లాడారు. పొంగులేటి శ్రీనివాసరెడ్డి సొంత పార్టీ పెడితే నష్టపోతారని అన్నారు. ఇందుకు లక్ష కోట్లు ఉన్న గాలి జనార్దన్‌రెడ్డి కర్ణాటకలో ఒక్క సీటు కూడా గెలవకపోవడమే ఉదాహరణని తెలిపారు. కావున ఒక అన్నగా ప్రజాశాంతి పార్టీలోకి పొంగులేటిని ఆహ్వానిస్తున్నట్లు తెలిపారు. దేశంలో కాంగ్రెస్‌కు నాలుగు సీట్లు కూడా వచ్చే పరిస్థితి లేదన్నారు. అన్ని రాష్ట్రాలలో ఆ పార్టీకి బలం తగ్గిందని తెలిపారు. కర్ణాటకలో కాంగ్రెస్ కేవలం క్రైస్తవుల మద్దతు తోనే గెలిచిందని పేర్కొన్నారు. తెలంగాణలో కాంగ్రెస్ పార్టీ పది మంది ముఖ్య మంత్రులను ప్రకటించిందన్నారు. ఆ పార్టీకి ఇక్కడ దశ దిశ లేదన్నారు. రాష్ట్రంలో ప్రజాశాంతి పార్టీ అధికారంలోకి వస్తే రైతుబంధు రూ.10వేలు ఇస్తామని తెలిపారు. అలాగే వితంతువులకు రూ.4వేలు ఇస్తామన్నారు. నిరుద్యోగులకు రూ.ఆరువేల భృతి ఇస్తామని ప్రకటించారు. తెలంగాణకు బిల్ గేట్స్, బిల్ క్లింటన్‌ను తీసుకొస్తామని తెలిపారు. ఖమ్మం జిల్లాలో అన్ని గ్రామాలలో మీటింగ్ పెట్టి.. లక్ష మందితో భారీ బహిరంగ సభ నిర్వహిస్తామన్నారు. ఈ సమావేశంలో ఆ పార్టీ నాయకులు పగడాల కిశోర్ నాయుడు, శీలం గోపాల్‌రెడ్డి తదితరులు పాల్గొన్నారు.

నేడు ఐ సెట్-2023 ప్రాథమిక కీ విడుదల

8 వరకు అభ్యంతరాలు స్వీకరణ

హైదరాబాద్, జూన్ 4, ప్రభాతవార్త: తెలంగాణ తెలంగాణ రాష్ట్రంలోని ఎంబీఏ, ఎంసీఏ కోర్సుల్లో ప్రవేశాల కోసం నిర్వహించిన ఐసెట్-2023 పరీక్షకు సంబంధించిన ప్రాథమిక కీని నేడు(సోమవారం) విడుదల చేయనున్నారు. ప్రాథమిక కీపై ఈ నెల 6 నుంచి 8 వరకు అభ్యంతరాలను స్వీకరించనున్నారు. తుది కీని ఫలితాలను ఈ నెల 20న విడుదల చేయనున్నట్టు ఐ సెట్-2023 కన్వీనర్ ప్రొఫెసర్ పి వరలక్ష్మి ఆదివారం ఒక ప్రకటనలో తెలపారు. ఐ సెట్ పరీక్షలకు రెండు తెలుగు రాష్ట్రాల నుంచి 93.38 శాతం మంది హాజరయ్యారు. పరీక్షలకు 75,925 మంది దరఖాస్తు చేసుకోగా.. వారిలో 70,900 మంది పరీక్షలకు హాజరయ్యారు. తెలంగాణలో 16 రీజినల్ కేంద్రాల్లో.. ఏపీలో 4 రీజినల్ కేంద్రాల్లో పరీక్షా కేంద్రాల్లో.. మొత్తం 72 పరీక్షా కేంద్రాలను ఏర్పాటు చేశారు. పరీక్షకు దరఖాస్తు చేసుకున్న వారిలో 37,112 మంది బాలురు ఉండగా.. 38,815 మంది బాలికలు, 5 మంది ట్రాన్స్‌జెండర్లు ఉన్నారు.

ప్రశాంతంగా ముగిసిన జెఇఇ అడ్వాన్స్‌డ్-2023

9 నుంచి వెబ్‌సైట్‌లో రెస్పాన్స్ షీట్స్

హైదరాబాద్, జూన్ 4, ప్రభాతవార్త: దేశంలోని ఐఐటీల్లో ఇంజనీరింగ్ కోర్సుల్లో ప్రవేశాల కోసం నిర్వహించే జాయింట్ ఎంట్రన్స్ ఎగ్జామినేషన్(జేఈఈ) అడ్వాన్స్‌డ్-2023 పరీక్ష ఆదివారం దేశ వ్యాప్తంగా ప్రశాంతంగా జరిగింది. పరీక్షను ఐఐటీ గువాహటీ నిర్వహించింది. మొదటి సెషన్‌లో ఆదివారం ఉదయం 9 గంటల నుంచి 12 గంటల వరకు పేపర్-1ను ... రెండో సెషన్‌లో మధ్యాహ్నం 2.30 గంటల నుంచి 5.30 గంటల పేపర్-2 వరకు నిర్వహిం చారు. ఈ నెల 9న అభ్యర్థులకు సంబంధించిన రెస్పాన్స్ షీట్స్‌ను వెబ్‌సైట్‌లో అందు బాటులో ఉంచనున్నట్టు పరీక్షను నిర్వహించిన ఐఐటీ గువాహటీ ప్రకటించింద. జేఈఈ అడ్వాన్స్‌డ్ ఆన్సర్ కీని ఈ నెల 11న వెబ్‌సైట్‌లో అప్‌లోడ్ చేయనున్నట్టు ప్రకటించారు.

జూన్ 18న ఫలితాలను విడుదల చేయనున్నారు. జేఈఈ అడ్వాన్స్‌డ్‌కు సుమారు 1.90 లక్షల మంది విద్యార్థులు రిజిస్ట్రేషన్ చేసుకున్నారు. వారిలో 1.46 లక్షల మంది బాలురు ఉండగా.. 44 వేల మంది బాలికలున్నారు. రెండు తెలుగు రాష్ట్రాల నుంచి సుమారు 50వేల మంది విద్యార్థులు రిజిస్ట్రేషన్ చేసుకున్నారు.

1.58 కోట్ల మందికి కంటి పరీక్షలు పూర్తి

- 22.21 లక్షల మందికి రీడింగ్ గ్లాసుల పంపిణీ
- లక్ష్యంలో 96.21 శాతం పూర్తి

హైదరాబాద్, జూన్ 4, ప్రభాతవార్త: రాష్ట్ర ప్రభుత్వం అత్యంత ప్రతిష్టాత్మకంగా చేపట్టిన కంటి వెలుగు కార్యక్రమం విజయవంతంగా కొనసాగుతోంది. ఇప్పటి వరకు రాష్ట్రంలో 1,58,35,947 మందికి కంటి పరీక్షలను నిర్వహించారు. వారిలో 22,21,494 మందికి రీడింగ్ గ్లాసులను పంపిణీ చేశారు. కంటి పరీక్షలను చేయించుకున్న వారిలో 74,42,435 మంది పురుషులు ఉండగా.. 83,73,097 మంది మహిళలున్నారు. 10,955 మంది ట్రాన్స్‌జెండర్లు కూడా ఉన్నారు. రాష్ట్రంలో ఉన్న 1,18,26,614 మంది ఎలాంటి కంటి సమస్యలు లేవని నిర్ధారణ అయింది. తెలంగాణ రాష్ట్రంలో ఏ ఒక్క వ్యక్తి కంటి సమస్యతో బాధపడకూడదని కంటి వెలుగు పథకానికి ప్రభుత్వం శ్రీకారం చుట్టింది. మారిన జీవన విధానం, వివిధ రకాల పని ఒత్తిళ్ల వల్లకంటి సమస్యలపై ప్రజలు దృష్టి పెట్టాలని, అవగాహన లోపం వల్ల ఎక్కువ మంది దృష్టి లోపానికి గురవుతున్నందున ముఖ్యమంత్రి కె చంద్రశేఖరరావు మార్గదర్శనంలో రెండవ విడత కంటి వెలుగు కార్యక్రమం రాష్ట్ర వ్యాప్తంగా జనవరి 18 నుంచి జూన్ 15 వరకు 100 రోజుల కార్యక్రమంగా రాష్ట్ర ప్రభుత్వం చేపట్టింది. ఇప్పటి వరకు 96.21 శాతం కంటి పరీక్షలు పూర్తి అయ్యాయి. ఇప్పటి వరకు 89 పనిదినాల్లో ఇప్పటి వరకు 1,58,35,947 మందికి కంటి పరీక్షలు పూర్తి చేసుకొని అనుకున్న లక్ష్యానికి మించి రెండు కోట్లకు చేరుకునే దిశగా ఈ కార్యక్రమం కొనసాగుతోంది. డీఎంహెచ్‌వోలు, డిప్యూటీ డీఎంహెచ్‌వోలు, ప్రోగ్రామ్ ఆఫీసర్లు, మెడికల్ ఆఫీసర్లు, కంటి వైద్యులు, సూపర్‌వైజర్లు, ఎన్ఏలు, ఆశాలు, డీఈవోలు సహా పంచాయతీ రాజ్ మున్సిపల్ ఇతర శాఖ అధికారులు ప్రజాప్రతినిధులు కృషి చేస్తున్నారు. సర్వజనుల ఆరోగ్యమే లక్ష్యంగా రాష్ట్ర సర్కార్ కంటి వెలుగు పథకాన్ని తెచ్చింది.

ఈ పథకాన్ని జనవరి 18 నుంచి జూన్ 15 వరకు 100 రోజుల కార్యక్రమానిన జిల

5-6Pg10:Layout 1 05/06/23 11:13 PM Page 1

తొలివన్డే ఓటమికి శ్రీలంక ప్రతీకారం

అఫ్ఘాన్‌పై 132 పరుగుల తేడాతో విజయం

కొలంబో: తొలివన్డేలో ఆఫ్ఘనిస్తాన్‌చేతిలో ఓటమి ఎదుర్కొన్న శ్రీలంక రెండో వన్డేలో పుంజుకుంది. హంబన్‌తొట్టై వేదికగా ఆదివారం జరిగిన రెండో వన్డేలో ఆఫ్ఘనిస్తాన్‌పై విజయం సాధించింది. తొలుత బ్యాటింగ్ తర్వాత బౌలింగ్‌లోనూ శ్రీలంక జట్టు రెచ్చిపోయింది. పర్యాటక జట్టుపై పూర్తి పట్టుసాధించి గెలిచింది. తద్వారా మూడు మ్యాచ్‌ల సీరీస్‌ను 1:1తో సమంచేసుకున్నారు. ఇరుజట్లమధ్య నిర్ణయాత్మక మూడో వన్డే జూన్ ఏడున ఇదే వేదికపై జరుగుతుంది. టాస్ గెలిచి తొలుత బ్యాటింగ్‌చేసిన శ్రీలంక పథుమ్ నిస్సంక 43, కరుణరత్నే 52, కుశాల్‌మెండిస్ 78, సమర విక్రమ 44, ధనంజయ డిసిల్వ 29నాటౌట్, షనక 23, హసరంగ 29 నాటౌట్‌గా రాణించడంతో నిర్ణీత ఓవర్లలో ఆరువికెట్ల నష్టానికి 323 పరుగులుచేసింది. తొలివన్డేలో సత్తాచాటిన అసలంక ఆరువరుగులు మినహా లంక ఇన్నింగ్స్‌లో ప్రతి ఒక్కరూ బ్యాట్‌ను ఝుళిపించారు. ఆఫ్ఘనిస్తాన్ బౌలర్లలో నబీ, ఫరీద్ అహ్మద్ తలొక రెండు వికెట్లుతీస్తే ముజీబ్ ఉర్ రెహ్మాన్ ఒక వికెట్‌తీసాడు. భారీ లక్ష్యఛేదనలో బరిలోకి దిగిన ఆఫ్ఘన్‌జట్టు ఒకదశలో 146/2 విజయం దిశగా సాగుతున్నా స్పిన్నర్ ధనంజయ డిసిల్వా ఆజట్టును భారీగా దెబ్బకొట్టాడు. సెట్ బ్యాటర్లు ఇబ్రహీం జద్రాన్ 54, హస్మతుల్లా షాహిది 57లను ఔటౌచేసి ఆఫ్ఘన్ల ఓటమికి బీజం వేసాడు.

అనంతరం హసరంగ వారి పతనాన్ని శాసించాడు. వీరితోపాటే చమీరా 2/18, తీక్షణ 1/35, షనక 1/29 తలో వికెట్‌తీసారు. ఆఫ్ఘన్లు 42.1 ఓవర్లలో 191 పరుగులు మాత్రమే చేసి ఆలౌట్ అయ్యారు. పలితంగా 132 పరుగులు భారీ తేడాతో ఓటమి పాలయ్యారు. ఆఫ్ఘనిస్తాన్ ఇన్నింగ్స్‌లో జద్రాన్, షాహిది హాఫ్‌సెంచరీలతో రాణించగా రహ్మత్‌షా 36, అజ్మతుల్లా ఒమర్‌జాయ్ 28పరుగులతో ఒక మోస్తరుగా రాణించారు. మిగిలిన వారంతా సింగిల్ డిజిట్ స్కోరుకే పరిమితం అయ్యారు.

ఆసీస్‌కు హేజిల్‌వుడ్ షాక్

సిడ్నీ: ప్రపంచ టెస్టు ఛాంపియన్‌షిప్ మరో మూడురోజుల్లో ప్రారంభం కానుండగా ఆసీస్ జట్టుకు షాక్ తగిలింది. జట్టు కీలక పేసర్ జోష్ హేజిల్‌వుడ్ గాయం కారణంగా ఫైనల్‌మ్యాచ్‌కు దూరం అయ్యాడు. అంతర్జాతీయ క్రికెట్ కౌన్సిల్ ఈసమాచారం ప్రకటించింది. కొంతకాలం మోకాలు, మడమ గాయంతో జోష్ హేజిల్‌వుడ్ ఇబ్బందిపడుతున్నాడు. ఇటీవల జరిగిన ఇండియన్ ప్రీమియర్‌లీగ్ 2023లోనూ గాయంతో కొన్ని మ్యాచ్‌లకు దూరం అయ్యాడు. అయితే వరల్డ్ టెస్ట్ ఛాంపియన్‌షిప్ ఫైనల్‌నాటికి హేజిల్‌వుడ్ గాయం నుంచి పూర్తిగా కోలుకుంటాడని క్రికెట్ ఆస్ట్రేలియా భావించింది. ఫైనల్‌లో ఆడతాడని ఇటీవల ప్రకటించింది. కానీ తాజాగా నిర్వహించిన పరీక్షల్లోకూడా హేజిల్‌వుడ్ పూర్తిగా గాయంనుంచి కోలుకోలేదని నిర్ధారణ అయింది. జూన్ 7నుంచి 11 వరకూ ఇంగ్లండ్‌లోని ఓవల్ వేదికగా ప్రపంచ టెస్ట్ ఛాంపియన్‌షిప్ ఫైనల్ జరగనుంది.

భారత్ ఆస్ట్రేలియా జట్లు టైటిల్‌కోసం తలపడను న్నాయి. అది ముగిసిన వెంటనే ఇంగ్లండ్‌తో జూన్ 16 నుండి యాషెస్ సిరీస్ ప్రారంభం కానుంది. హేజిల్‌వుడ్ గాయంనుంచి కోలుకుంటే యాషెస్‌లో కొన్ని మ్యాచ్‌లకు అందుబాటులో ఉండే అవకాశం ఉంటుంది. హేజిల్ వుడ్‌స్థానంలో పేసర్ మైకేల్ నేసర్‌ను ఆసీస్ ఎంపికచేసింది. 33 ఏళ్ల నేసర్ ఆస్ట్రేలియా తరపున రెండు వన్డేలు, రెండు టెస్టుమ్యాచ్‌ల్లో ఆడాడు. హేజిల్‌వుడ్‌స్థానంలో జట్టులోకి వచ్చినా నేసర్‌కు తుదిజట్టులో చోటుదక్కడం కష్టమే. హేజిల్‌వుడ్‌కు బదులుగా స్కాట్ బోలాండ్‌కు తుదిజట్టులో స్థానం దక్కేఅవకాశం ఉంది. కాగా జట్టులో డేవిడ్ వార్నర్, స్టీవ్ స్మిత్, అలెక్స్ క్యారీ, కామెరూన్‌గ్రీన్, మార్నస్ లబుషేన్, ట్రావిస్ హెడ్, ఉస్మాన్ ఖవాజా, స్టీవ్‌స్మిత్, స్కాట్ బోలాండ్, మార్కస్‌హ్యారీస్, జోష్ ఇంగ్లీష్, నాథన్‌లియాన్, టాడ్‌మర్ఫీ మైకేల్‌నేసర్, మిచెల్‌స్టార్క్ వంటివారున్నారు.

ఓవల్‌లో ఫీల్డింగ్‌పైనా టీమిండియా ఫోకస్

పోర్ట్స్‌మత్(ఇంగ్లండ్): ప్రపంచ టెస్టు ఛాంపియన్‌షిప్ ఫైనల్‌లో ఆస్ట్రేలియాపై విజయం సాధించేందుకు టీమ్ ఇండియా అన్ని రకాలుగా సన్నద్ధం అవుతోంది. ఓవల్‌లో మరో రెండు రోజుల్లోప్రారంభం అవుతున్న ఈపోరుకోసం ఇంగ్లండ్‌లోఉన్న భారత్‌జట్టు అక్కడివరిస్థితులపై అవగాహనకు ప్రయత్నిస్తోంది. ఫీల్డింగ్‌పై ఎక్కువగా రోహిత్‌సేన ఫోకస్ పెంచింది. రంగురంగుల రబ్బరు బంతులతో క్యాచ్‌ప్రాక్టీస్‌చేస్తోంది. మ్యాచ్ చివరినిమిషాల్లో బంతి గమనంలో మార్పునకు తగినట్లుగా సర్దుబాటుచేసుకోడంకోసం టీమిండియా ఈ కసరత్తులుచేస్తోంది. శుభ్‌మన్‌గిల్ ఆకుపచ్చ బంతితో క్యాచ్‌ప్రాక్టీస్‌చేసాడు. పసుపుపచ్చ బంతులు కూడా ఉన్నాయి. ఫీల్డింగ్ కసరత్తులకోసమే ఈ రంగు రంగుల రబ్బరు బంతులను ప్రత్యేకంగా తయారుచేసారు. ఇవి గల్లీక్రికెట్‌లో కనిపించే బంతులు కావని, వీటిని రియాక్షన్ బాల్స్ అంటా రని నిర్వాహకులు తెలిపారు. ఎక్కువ గాలి, చల్లని వాతావరణం ఎక్కువ ఉండే ఇంగ్లండ్ లేదా న్యూజిలాండ్‌లలో ఎక్కువగా ఫీల్డింగ్‌ప్రాక్టీస్‌కోసం వాడతారు. స్లిప్ ఫీల్డర్లు, వికెట్ కీపర్ల క్యాచ్‌ప్రాక్టీస్‌లోనే వీటిని వినియోగిస్తారు. తేమ మైదానంలో వలయం బయట ఎక్కువ పచ్చిక ఉండటంతో ఇంగ్లండ్‌లో బంతికి అస్థిర చలనం అధికంగా ఉంటుంది బ్యాటర్లకు ఔట్‌సైడ్ ఎడ్జ్ అయ్యే బంతులు ఎక్కువగా కదులుతూ ఉంటాయి. ఈ రబ్బరు బంతులు తేలిగ్గా ఉండటంతో అస్థిర చలనంతోపాటు స్వింగ్‌కూడా లభిస్తుంది. వీటిద్వారా క్యాచ్‌అందుకునే చివరినిమిషంలో గమనంమారే బంతిని పట్టుకునేందుకు ప్రాక్టీస్ దొరుకుతుందని ఎన్‌సిఎలోని ఫీల్డింగ్‌కోచ్ తెలిపాడు.

శామ్‌కర్రన్‌కు పంజాబ్‌కింగ్స్ గుడ్‌బై!

చండీఘడ్: ఐపిఎల్‌ముగిసినా కూడా ఫ్రాంచైజీలు ఇప్పటికీ మల్లగుల్లాలుపడుతున్నాయి. ఒక్కో టీమ్ ఇపుడు వదిలేసే ప్లేయర్లు జాబితాలు తయారుచేస్తుంటే ఫ్యాన్స్‌లో ఎవరెవరు ఎవరిని వదిలేస్తారన్న అంచనాలువేస్తూ పోస్టులు వెల్లువెత్తిస్తున్నారు. ఈక్రమంలో కనీసం ప్లే ఆఫ్స్‌కూడా చేరలేకపోయిన పంజాబ్‌కింగ్స్ కఠిన నిర్ణయం తీసుకోవచ్చని కామెంటేటర్ ఆకాశ్‌చోప్రా అన్నాడు. మిని వేలంలో ఏకంగా 18.5 కోట్లుపెట్టి కొనుగోలుచేసిన శామ్ కర్రన్ వచ్చే సీజన్‌లో ఈజట్టుతో ఉండటం కష్టమని అంటూన్నాడు. ఈ ఏడాది పంజాబ్‌తరపున 13 మ్యాచ్‌లు ఆడిన ఆతడు 135.96 స్ట్రైక్‌రేట్‌తో 276 పరుగులేచేసాడు. అంతకుముందు చెన్నై తరపున అద్భుతంగా ఆడిన కర్రన్ పంజాబ్ తరపున అంత గొప్పగా రాణించలేదు. మినీవేలంలో భారీధర పలకడం కూడా ఆతనిపై ఒత్తిడిపెంచింది. సెహ్వాగ్, గవాస్కర్ వంటి వారు బహిరంగంగానే అంతభారీ ధరకు కొన్న కర్రన్ పంజాబ్ టీమ్‌కు ఏంచేసాడని ప్రశ్నించారు. ఈక్రమంలోనే ఆతడిని వచ్చేసీజన్‌కు వదిలేయాలని పంజాబ్ భావిస్తోంది. మినీ వేలంలో భారీ ధరకు కొనుగోలుచేసిన ఆటగాళ్లలో కర్రన్‌పై పెట్టిన పెట్టుబడికి ఏమాత్రం న్యాయం జరగలేదని చోప్రా అన్నాడు. శామ్‌కర్రన్‌ను భారీ మొత్తానికి కొన్నారు. ఐపిఎల్ చరిత్రలోనే అత్యధికధరపలికిన ప్లేయర్ ఇతని ప్రదర్శన 50:50 కంటే ఎక్కువని చెప్పలేమని మాజీలు పేర్కొంటున్నారు. పెట్టుబడికి తగిన ఫలితంలేదని చెపుతున్నారు. అదేసమయంలో ఏడమచేతివాటం పేసర్ కర్రన్‌ను పవర్‌ప్లేలో ఉపయోగించుకున్న పంజాబ్ దీనివల్లకూడా నష్టపోయిందని చోప్రాచెప్పాడు. ఒక పక్క కర్రన్ బౌలింగ్‌చేస్తే మరో ఎండ్‌నుంచి అర్షదీప్ బౌలింగ్‌చేసినా పెద్దగా ఫలితం లేకపోయిందన్నాడు. ఇద్దరూ లెఫ్ట్‌ఆర్మ్‌పేసర్లే కావడంతో బ్యాటర్లు త్వరగా అలవాటుపడిపోయారని దీనితో అర్షదీప్‌కూడా ప్రభావంచూపించలేకపోయాడని ఆకాష్‌చోప్రా విశ్లేషించాడు.

ఐసిసి గుత్తాధిపత్యానికి ఐపిఎల్ బ్రేక్

ఆసీస్ కెప్టెన్ పాట్ కమిన్స్

సిడ్నీ: ఐపిఎల్‌పై ఆసీస్ కెప్టెన్ పాట్‌కమిన్స్ కీలక వ్యాఖ్యలుచేసాడు. ఆటలో ఏవిధంగా మార్పులు తెచ్చిందో కూడా వివరించాడు. డబ్ల్యుటిసి ఫైనల్‌కోసం క్రికెట్ ఫ్యాన్స్ ఎదురుచూస్తున తరుణంలో ఆసీస్, భారత్ జట్లు ఇప్పటికే సిద్ధం అయ్యాయి. ఐపిఎల్‌పై పాట్‌కమిన్స్ వ్యాఖ్యలు సంచలనం కలిగించాయి. ఆటగాల్ల సమయంపై ఐసిసి గుత్తాధిపత్యానికి ఐపిఎల్‌ముగింపు చెప్పిందని అన్నాడు. ఫ్రాంచైజీ క్రికెట్‌కంటే జాతీయ జట్టుకోసం ప్రాధాన్యత ఇచ్చేలా ఆటగాళ్లను ఒప్పించడం సవాల్‌గా మారనుందని అన్నాడు. లాభదాయక టి20 లీగ్‌లకారణంగానే న్యూజిలాండ్ సెంట్రల్ కాంట్రాక్ట్‌ను కూడా ట్రెంట్‌బౌల్ట్ వద్దన్నాడన్న విషయాన్ని కమిన్స్ అంగీకరించాడు. గతంలో ఉన్న మాదిరిగా ఇపుడు ఆటగాళ్ల సమయంపై అంతర్జాతీయ క్రికెట్‌కు గుత్తాధిపత్యం లేదు. దశాబ్దం క్రితమే దీనిని ఐపిఎల్‌మార్చివేసిందని, మరింత అప్రమత్తంగా ఉండాలన్నాడు. ఇక నాజట్టు సభ్యులు ఇతర విషయాలకంటే జాతీయ జట్టుకే ఎక్కువ ప్రాధాన్యత ఇవ్వాలని కోరుకుంటున్నట్లు చెప్పాడు. ఎక్కువ లాభదాయకత ఉండే ఫ్రాంచైజీలీగ్‌ల కారణంగా ఇది సవాలుతో కూడుకున్న అంశం అని కమిన్స్ అన్నాడు. ఆస్ట్రేలియా తరపున ఆడటంన ప్రత్యేకం. ఎంత ఎక్కువ వీలైతే అంత ఎక్కువగా జాతీయ జట్టుకు ఆడాలి. ఉత్తమ ప్రదర్శన ఇవ్వాలని, కొన్నేళ్లు గడిస్తే 12నెలల అంతర్జాతీయ క్యాలెండర్ కొంత భిన్నంగా కనిపిస్తుందని కమిన్స్ అన్నాడు.

పోస్టాఫీస్ పథకాలకు ఇ-కెవైసి తప్పనిసరి

న్యూఢిల్లీ, జూన్ 4: తక్కువ రిస్క్, కచ్చితమైన రాబడి నేపథ్యంలో చాలా మంది చిన్న మొత్తాల పొదుపు పథకాల్లో ఇన్వెస్ట్ చేస్తుంటారు. అందులోనూ పెట్టుబడికి భద్రతా ఉంటుందని భావించి పోస్టాఫీసు స్కీమ్‌లను ఎంచుకుంటుంటారు. ఇటీవల భారత పోస్టల్ విభాగం కీలక ఉత్తర్వులు

జారీచేసింది. చిన్న మొత్తాల పొదుపు పథకాల్లో రూ.10 లక్షలు ఆపై పొదుపు చేసే వారి నుంచి కెవైసి పత్రాలతో పాటు ఆదాయ ధ్రువీకరణ డాక్యుమెంట్లు తప్పనిసరిగా తీసుకోవాలని ఆదేశించింది. మనీలాండరింగ్, ఉగ్రవాద చర్యలకు నిధుల మళ్లింపు వంటి చట్టవిరుద్ధ కార్యకలాపాలను నిరోధించడమే లక్ష్యంగా ఈ నిర్ణయం తీసుకున్నట్లు తెలిపింది. ఖాతా తెరవడానికి, క్రెడిట్ సర్టిఫికెట్ల కొనుగోలుకు లేదా పొదుపు సాధనాల గడువు ముగిసిన తర్వాత అందే మొత్తం లేదా అన్ని సేవింగ్స్ పథకాల్లో ఉన్న డిపాజిట్ల మొత్తం రూ.50వేలు దాటిన కస్టమర్లను తక్కువ రిస్క్ ఉన్నవారిని వర్గీకరించారు. పైన పేర్కొన్న మొత్తం రూ.50వేలు మించి రూ.10 లక్షలలోపు ఉంటే అలాంటి కస్టమర్లను మీడియం రిస్క్ కింద వర్గీకరించారు. ఒకవేళ పైన తెలిపిన మొత్తం రూ.10 లక్షలు దాటితే వారిని హై రిస్క్ కేటగిరీలో చేర్చారు. అలాగే రాజకీయాలతో సంబంధం ఉండి భారత్ వెలుపల నివసిస్తున్న కస్టమర్ల ఖాతాలను కూడా ఈ కేటగిరీ కిందే వర్గీకరించారు. పైన తెలిపిన మూడే కేటగిరీల వారు రెండు పాస్‌పోర్ట్ సైజ్ ఫొటోగ్రాఫ్‌లు ఇవ్వాల్సి ఉంటుంది. జాయింట్ ఖాతా అయితే అందరూ ఇవ్వాలి. గుర్తింపు ధ్రువీకరణ పత్రం కింద ఆధార్, పాన్ సమర్పించాలి. చిరునామా ధ్రువీకరణ కోసం ఆధార్ లేదా పాన్ లేదా చిరునామా ఉన్న పాస్‌పోర్ట్, డ్రైవింగ్ లైసెన్స్, ఓటర్ గుర్తింపు కార్డు, యుటిలిటీ బిల్స్ వంటి వాటిని ఇవ్వొచ్చు. ఒకవేళ జాయింట్ అకౌంట్ అయితే, ఖాతాలో ఉన్నవారంతా పై పత్రాలను సమర్పించాలి. అన్ని డాక్యుమెంట్లను ఇన్వెస్టర్లు సెల్ఫ్ అటెస్ట్ చేయాల్సి ఉంటుంది. వీటితో పాటు హైరిస్క్ కేటగిరీలో ఉన్న కస్టమర్లు పెట్టుబడి పెడుతున్న ఆదాయం ఎక్కడి నుంచి వచ్చింది రుజువు చేసే పత్రాన్ని కూడా సమర్పించాల్సి ఉంటుంది. దీని కోసం బ్యాంకు లేదా పోస్టాఫీస్ ఖాతా స్టేట్‌మెంట్, ఐటి రిటర్నులు, సేల్ డీడ్, గిఫ్ట్ డీడ్, వీలు నామా, సక్సెషన్ సర్టిఫికెట్ వీటిలో ఏవైనా ఇవ్వొచ్చు.

రిస్క్ స్టాక్స్‌పై ఇన్వెస్టర్లు జాగ్రత్త!

ముంబై, జూన్ 4: స్టాక్ మార్కెట్‌లో పెట్టుబడులు పెట్టే వారు ఆచితూచి అడుగులు వేయాలి. ఎందుకంటే మార్కెట్ ఎప్పుడూ ఒకేలా ఉండదు. కొన్నిసార్లు వృద్ధి దశలో కొనసాగుతోంది. మరోసారి పతనపు అంచున పయనిస్తుంది. కానీ దీర్ఘకాలిక దృష్టితో ఎలాంటి పరిస్థితుల్లోనైనా మార్కెట్లో కొనసాగుతున్న వారికే లాభాలు కనిపిస్తాయని ఇప్పుడు రుజువైంది. అంతర్జాతీయ పరిణామాలతో తగ్గిన మార్కెట్లు మళ్లి పెరిగాయి. దీన్ని బట్టి మార్కెట్ పడినప్పుడు కొనుగోళ్లకు మంచి సమయమని గుర్తొంచొచ్చు. పెట్టుబడిలో ఎంత మొత్తాన్ని ఈక్విటీలకు కేటాయించాలనే దానికి ఒక నిబంధన ఉంటుంది. ఉన్నదంతా ఈక్విటీలు, ఈక్విటీ ఆధారిత పథకాలకే కేటాయించినప్పుడు నష్టభయం అధికంగా ఉంటుంది. కాబట్టి మీ ఆర్థిక లక్ష్యాలు, వయసు, నష్టభయం ఆధారంగా పెట్టుబడులు కేటాయించాలి. స్టాక్ మార్కెట్లో పెట్టుబడులు దీర్ఘకాలంలోనే మంచి ఫలితాలు ఇస్తాయన్న విషయం విదితమే. కాబట్టి కనీసం 5యేళ్లకుపైన వ్యవధి ఉన్నప్పుడే ఈక్విటీ పెట్టుబడుల జోలికి వెళ్లాలి. దీర్ఘకాలిక లక్ష్యాలను సాధించేందుకు ఇవి సరిపోతాయి. అప్పుడు కొంత అధిక మొత్తం వీటికి కేటాయించినా ఇబ్బంది ఉండదని చెప్పొచ్చు. ఆర్థిక లక్ష్యాలకు అనుగుణంగా పెట్టుబడులు కొనసాగించాలి. పదవీ విరమణ ప్రణాళిక, పిల్లల ఉన్నత చదువులు వంటి వాటికి దీర్ఘకాలిక వ్యవధి ఉంటుంది. ఇలాంటప్పుడు ఈక్విటీలు పనికొస్తాయి. 1-5 యేళ్లలోపు వ్యవధి ఉన్న లక్ష్యాలకు డెట్ ఆధారిత పథకాలు అనువుగా ఉంటాయి. పెట్టుబడులు

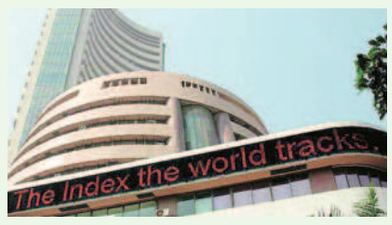

ఎప్పుడూ వైవిధ్యంగా ఉండేలా చూసుకోవాలి. ఒకే రంగానికి చెందిన కంపెనీలు లేదా ఒకే తరగతికి చెందిన ఫండ్ పథకాలను ఎంచుకోవడం మంచిది కాదు. షేర్ల పనితీరును నిరంతరం గమనించే సమయం, అవగాహన లేని వారికి ఈక్విటీ ఫండ్లు మంచి ప్రత్యామ్నాయం. ఇందులో క్రమానుగత పెట్టుబడి విధానాన్ని అనుసరిస్తూ ఇన్వెస్ట్ చేయొచ్చు.

వాణిజ్యం

భారత్ బ్యాంకులపై సైబర్ నేరగాళ్ల నజర్

న్యూఢిల్లీ, జూన్ 4: భారతీయ బ్యాంకులు 2023 సంవత్సరం మొత్తం 13,530 మోసాలను నివేదించినట్లు రిజర్వ్ బ్యాంకు ఆఫ్ ఇండియా వెల్లడించింది. 2022లో నమోదైన 9,097 కంటే ఇవి చాలా ఎక్కువ అని స్పష్టం చేసింది. అయితే విలువపరంగా చూస్తే మాత్రం గత యేడాదిలో పాల్పడిన మోసాల మొత్తం 59,819 కోట్ల నుంచి 30,252 కోట్లకు తగ్గినట్లు పేర్కొంది. 'గత మూడేళ్లలో బ్యాంకుల్లో జరిగిన మోసం కేసుల అంచనా ప్రకారం, ప్రైవేట్ రంగ బ్యాంకులు గరిష్ట సంఖ్యలో మోసాలను నివేదించాయి' అని తెలిపింది. ప్రభుత్వ రంగ బ్యాంకులు 2023లో మొత్తం 3,405 మోసాలను నమోదు చేశాయి. వీటి విలువ మొత్తం 21,125 కోట్లుగా అంచనా వేశారు. అయితే ఇది 2022 లో నమోదైన 40,0015 కోట్ల కంటే తక్కువ. ప్రైవేట్ బ్యాంకులు 2023లో 8,727 కోట్ల విలువైన 8,932 మోసాలను నివేదించాయి. 2022లో జరిగిన 17,387 కోట్ల విలువైన మోసాలు దాదాపుగా సగానికి తగ్గాయన్నమాట. కార్డ్స్ లేదా ఇంటర్నెట్ ఆధారిత చెల్లింపులతో కూడిన డిజిటల్ పేమెంట్స్ విభాగంలో ప్రధానంగా మోసాలు జరిగినట్లు రిజర్వ్‌బ్యాంకు తెలిపింది. ఈమోసాలకు సంబంధించిన విలువ ప్రధానంగా అడ్వాన్స్‌ల కేటగిరీలో నివేదించబడ్డాయి. 2021తో పోలిస్తే 2022 లో నమోదైన మోసాల విలువలో 55శాతం క్షీణత ఉంది. అదే విధంగా 2022కంటే 2023 లో మోసాల విలువ 49శాతం తగ్గింది. ప్రైవేట్ రంగ బ్యాంకులు నివేదించిన మోసాలు ఎక్కువగా చిన్న వాల్యూ కార్డ్స్, ఇంటర్నెట్ సంబంధించినవి. అయితే ప్రభుత్వ రంగ బ్యాంకుల్లో మాత్రం ప్రధానంగా రుణ పోర్ట్‌ఫోలియోలో విభాగంలో ఉన్నాయని ఆర్‌బిఐ వెల్లడించింది.

ఇన్వెస్టర్లకు సిరులు కురిపిస్తున్న మల్టీబ్యాగర్స్

ముంబై, జూన్ 4: దేశంలోని మౌలిక సదుపాయాల రంగం చాలా వేగంగా పుంజుకుంటున్న తరుణంలో అనుబంధ రంగాల కంపెనీలు వృద్ధి చెందుతున్నాయి. ఈ క్రమంలో కొన్ని కంపెనీలు తమ ఇన్వెస్టర్లకు స్వల్ప కాలంలోనే మల్టీబ్యాగర్ రాబడులను అందిస్తున్నాయి. ఆంధ్రా సిమెంట్స్ లిమిటెడ్ ప్రస్తుత ధర రాకెట్‌లా దూసుకెళుతోంది. గత కొంతకాలంగా స్టాక్ వరుసగా అప్పర్‌సర్క్యూట్లను తాకుతోంది. ఈసిమెంట్ స్టాక్‌యేడాది కాలంలోనే ఇన్వెస్టర్లకు దాదాపు 150 శాతం రాబడిని అందించింది. సాగర్ సిమెంట్స్ యాజ మాన్యంలో పనిచేస్తున్న కంపెనీ షేర్ ధర రూ.143.90గా ఉంది. జూన్ 6, 2022న స్టాక్ ధర రూ.9.25 వద్ద ఉంది. అప్పట్లో ఎవరైనా ఇన్వెస్టర్ ఈ కంపెనీ షేర్లలో లక్ష రూపాయలు ఇన్వెస్ట్ చేసి ఉంటే ఇప్పుడు మార్కెట్ ధర ప్రకారం రూ.15.55 లక్షలుగా ఉండేది. ఇలా యేడాది కాంలోనే సిమెంట్ కంపెనీ తన ఇన్వెస్టర్లకు బలమైన రాబడులను అందించింది. ఇదే క్రమంలో స్టాక్ యేడాది కనిష్ట ధర రూ.4.90 వద్ద ఉండగా, యేడాది గరిష్ట ధర రూ.143.90గా ఉంది. కేంద్ర ప్రభుత్వం దేశ నిర్మాణాన్ని గతంలో ఎన్నడూ లేని వేగంతో ముందుకు తీసు కెళ్తున్న క్రమంలో సిమెంట్ రంగం కూడా భారీగా లాభపడు తోంది. అందుకే ఇన్వెస్టర్లు కూడా ఇటీవల ఈ రంగంలో పెట్టుబడి అవకాశాలపై దృష్టిసారించారు. ఈ కంపెనీ స్వాతంత్ర్యానికి ముందర డిసెంబరు 1936లో ఆంధ్రప్రదేశ్‌లో ఏర్పాటు చేశారు.

ఫ్లెక్సిబుల్ ఆఫీస్ స్పేస్ 12% వృద్ధి

న్యూఢిల్లీ, జూన్ 4: గత కొంత కాలంగా కంపెనీలు తమ ఉద్యోగులను హైబ్రిడ్ వర్క్ మోడల్‌లో పని చేయించుకుంటున్న నేపథ్యంలో దేశీయ ఫ్లెక్సిబుల్ ఆఫీస్ స్పేస్ విభాగం గణనీయంగా వృద్ధి చెందుతోందని ఒక నివేదిక వెల్లడించింది. కంపెనీలు ఫ్లెక్సిబుల్ ఆఫీస్ స్పేస్‌కు ఎక్కువ ప్రాధాన్యత ఇస్తున్న కారణంగా 2019లో కరోనాకు ముందు 5-8 శాతం ఉన్న ఈ విభాగం వాటా ఈ యేడాది చివరి నాటికి 10-12 శాతానికి చేరుకుంటుందని కూడా వెల్లడించింది. ముఖ్యంగా ఆసియా పసిఫిక్ ప్రాంతంలో కంపెనీల ఆఫీస్ స్పేస్ వినియోగంలో అనేక మార్పులు చోటు చేసుకుంటున్నాయని కూడా వెల్లడించింది. ఆఫీస్ స్పేస్ రంగంలో సవాళ్లు ఉన్నప్పటికీ, ఫ్లెక్సిబుల్ స్పేస్ విభాగం మద్దతు కొంత సానుకూలంగా ఉందని ఆయన అభిప్రాయపడ్డారు. ఫ్లెక్సిబుల్ స్పేస్ వినియోగంలో గణనీయమైన వాటాను ఐటి కంపెనీలు సొంతం చేసుకోగా, ఆ తర్వాత బిజినెస్ సర్వీసులు, లైఫ్ సైన్సెస్, రిటైల్ రంగాలున్నాయి. ఫ్లెక్సిబుల్ స్పేస్ నిర్వహణదారులు స్వల్పకాలానికి జరిగే ఒప్పందాలు, సౌకర్యవంతంగా ఉండే నిబంధనలతో సేవలు అందిస్తున్నాయి. ఈ కారణంగానే క్లయింట్లకు ఖర్చులు తగ్గుతున్నాయని కూడా ఆ నివేదిక వెల్లడించింది.

పాన్ కార్డుదారులకు ఐటి హెచ్చరిక

న్యూఢిల్లీ, జూన్ 4: దేశ ప్రజలకు కొన్ని ఐడెంటిటీ కార్డులు కీలకం అయ్యాయి. ప్రభుత్వం అందించే సంక్షేమ పథకాలతో లబ్ధి పొందాలన్నా, ఇతర ట్రాన్సాక్షన్స్ చేయాలన్నా కొన్ని డాక్యుమెంట్లు కచ్చితంగా కావాల్సి ఉంటుంది. ముఖ్యంగా ఆర్థిక పరమైన లావాదేవీలకు పాప్‌కార్డు తప్పనిసరిగా మారిపోయింది. పాన్ కార్డు ఉంటేనే చట్టపరంగా లావాదేవీలు చేసేందుకు వీలు కలుగుతుంది. పాన్‌కార్డుపై చేసే ప్రతి ట్రాన్సాక్షన్ రికార్డుల్లో నమోదవుతుంది. దీంతో ఆదాయ పన్ను అధికారులకు పన్ను వసూలు చేయడం సులువుగా ఉంటుంది. అయితే పాన్ కార్డు విషయంలో చాలా జాగ్రత్తగా ఉండాలని అధికారులు సూచిస్తున్నారు. లేదంటే భారీ మూల్యం చెల్లించుకోవాల్సి వస్తుందని హెచ్చరిస్తున్నారు. పాన్ కార్డు సమాచారం ఆధారంగానే ప్రభుత్వం పన్ను వసూలు చేస్తుంటుంది. అయితే కొంత మంది ఒకటి కంటే ఎక్కువ పాన్ కార్డులు వాడుతుంటారు. పన్ను నుంచి తప్పించుకోవడానికి, ప్రభుత్వాన్ని మోసం చేయడానికి ఇలా చేస్తుంటారు.

ఇలా ఒకటి కంటే ఎక్కువ పాన్ కార్డులను ఉంచుకోవడం చట్ట రీత్యా నేరం. దేశంలో ఒక వ్యక్తి పేరిట ఒకే పాన్ కార్డు ఉండాలి. ఈ నిబంధన అతిక్రమిస్తే వారిపై అధికారులు తగిన చర్యలు ఎదుర్కోవాల్సి ఉంటుంది. ఇలా ఉన్నవారికి ప్రభుత్వం రూ.10వేలు జరిమానా విధిస్తుంది. ఆదాయ పన్ను చట్టంలోని సెక్షన్ 271బి కింద పెనాల్టీ చెల్లించాల్సి ఉంటుంది. సాధారణంగా ఆదాయ పన్ను శాఖ అధికారులు పాన్‌కార్డు జారీచేస్తారు. అయితే కొన్ని సార్లు అభ్యర్థులు రెండు, మూడు సార్లు పాన్ కార్డు కోసం దరఖాస్తులు చేస్తారు. ఫలితంగా కొందరికి రెండు పాన్ కార్డులు జారీ అవుతుంటాయి. ఒక్కోసారి అధీకృత ఔట్‌సోర్సింగ్ ఏజెన్సీల నుంచి పాన్ పొందే వీలుంటుంది. కానీ ఇలా రెండు కార్డులను ఉంచుకోవడం చట్టరీత్యా నేరం. కాబట్టి ఒక పాన్ కార్డుని వ్యక్తులు రద్దు చేసుకోవాల్సి ఉంటుంది.

Printed and Published by Gireesh Sanghi, CMD and Managing Editor on behalf of AGA Publications Ltd., at Plot no B11 & B12, Industrial Park, Bellary Road, Anantapur. Phone :9848996402 Mail. vaartthaatp@gmail.com, RNI No. 70088/97, Editor : *Damerla Sai Baba, *Responsible for selection of News under the PRB Act. Regd.: No.HSD/337/18-20 **Air Surcharge:** Delhi : 40 Ps.